# FEUILLET D'INFORMATION

*Bois-de-Lessines, Deux-Acren, Ghoy, Houraing, Lessines St-Pierre, Lessines St-Roch, Ogy, Ollignies, Papignies, Wannebecq*

**N° 2015/45**

www.doyennedelessines.be

## Semaine du samedi 14 novembre au vendredi 20 novembre 2015

**33ème Dimanche dans l'année**

**Samedi 14 novembre**

16h00 Messe à **Ghoy**
17h15 Messe à **Lessines St Roch** pour la famille CISCO-MURARO et à Notre-Dame pour une guérison. Collecte pour la rénovation des vitraux.
18h00 Messe à **Houraing** (pour la famille BERNIERE-VESTON)
18h30 Messe à **Bois-de-Lessines** (Ste Cécile de la Chorale)

**Dimanche 15 novembre**

09h00 Messe à **Deux-Acren** (célébrée à N-D d'Acr'en pour des parents et époux (C.L.)
09h30 Messe à **Houraing** (pour Adolphe DEDONCKER et Joséphine RENAUX)
**09h30** Messe à **Ollignies** avec recommandation des défunts de la paroisse. La messe sera également célébrée pour les époux Sidoine DUBRULE-VANDERLINDEN, Fernand DERONNE-FOSTIEZ, JULES DERONNE-FOSTIEZ, les défunts de leurs familles et pour tous les défunts de la paroisse.
10h30 Messe à **Lessines St Pierre** *suivie de la célébration du TE DEUM à 11h15*
11h00 Messe à **Wannebecq** (pour des défunts)
18h00 Messe à **Houraing**

## Rassemblements dominicaux

**LE CHRIST, ROI DE L'UNIVERS**

**Samedi 21 novembre**

16h00 Messe à **Ghoy**
17h15 Messe à **Lessines St Roch** (pour Emonde, Francis, Patrick FLAMAND et Georgette LAUDISOIT. Collecte pour l'action catholique.)
18h00 Messe à **Houraing**
18h30 Messe à **Bois-de-Lessines**

**Dimanche 22 novembre**

09h00 Messe à **Deux-Acren** (Ste Cécile de la chorale – pour les défunts des familles GOEFFERS – ANSEAU - BRAYE)
09h30 Messe à **Houraing**
10h30 Messe à **Lessines St Pierre** (Ste Cécile de la chorale)
11h00 Messe à **Ogy**
18h00 Messe à **Houraing**

## Messe en semaine

Lundi 16 novembre
18h00 à **la Porte d'Ogy** : pour Rosa BERNIERE(confrérie) et Thérèse Delsaut
18h30 à **Houraing**: neuvaine perpétuelle et Messe en remerciement à la Sainte Vierge
Mardi 17 novembre
10h30 Messe à la **Providence**
12h00 Prière du Midi en communion avec Taizé (Cure - Parvis St-Pierre)
18h15 Vêpres à **Houraing**
18h30 Messe à **Houraing** (pour Chantal ses parents et sa famille)
Mercredi 18 novembre
18h00 Messe à **Deux-Acren** (à la Chapelle – pour 1 guérison)
18h15 Vêpres à **Houraing**
18h30 Messe à **Houraing** (pour la santé de père Willy)
Jeudi 19 novembre
18h15 Vêpres à **Houraing**
18h30 Messe à **Houraing** (pour la famille ROSIER - BUIDIN et pour la guérison de Guy DUMONT)
Vendredi 20 novembre
18h15 Vêpres à **Houraing**
18h30 Messe à **Houraing** (pour les défunts de la famille DUTRY)
19h00 Messe à **Scaubecq** précédée de la prière du chapelet à 18h40.

## Nos peines

- Fernand FOUBERT, époux de Anne-Marie BIERMANT, né à Lessines le 17 mai 1953 et décédé à Ath le 28 octobre 2015. Ses funérailles ont été célébrées en l'église d'**Ollignies** le mercredi 4 novembre 2015.
- Yvonne VAN WYMERSCH, née à Ghoy le 6 août 1919 et décédée à Ittre le 31 octobre 2015. Ses funérailles ont été célébrées en l'église de **Ghoy** le vendredi 6 novembre 2015.

## Recommandation des défunts

**Ollignies**
Les familles qui souhaitent recommander leurs défunts pour la messe du 15 novembre peuvent contacter Luce Legrain, Rue Florbecq 46 à Ollignies (tél : 068/33.41.26) ou s'adresser à Josiane Sculier, Rue Emile Vandervelde 23 à Ollignies (tél : 068/33.40.54). La contribution est de 1€ par défunt et 1,5€ par famille.

## A vos Agendas

### Adoration

Chaque premier dimanche du mois de 16h00 à 18h00 en l'église d'Houraing

### On ne naît pas chrétien, on le devient (Tertullien).

Dans le cadre d'un approfondissement de foi destinés aux adultes, une rencontre se tiendra à la cure de Lessines (Parvis St-Pierre 9) le 18 novembre à 15h. Lecture de Jn 18,33b-37.

### Commémoration de l'Armistice

**La Messe pour la Paix et en hommage aux victimes de la Guerre 1914-1918 sera célébrée en l'église Saint Martin de Deux-Acren à 09h00.**

**A Deux-Acren**
Messe en hommage des victimes de la Guerre 1914-1918 à **09h00** en l'église St Martin pour tout le Doyenné. A l'issue de la Messe, hommage au Monument aux Morts sur la Place

**Ollignies**
A 11h00 le 11 novembre, jour anniversaire de l'armistice, une cérémonie d'hommage et de reconnaissance aux victimes des deux guerres se tiendra devant le monument.

A noter qu'une messe unique pour toutes les associations patriotiques de l'entité sera célébrée en l'église de Deux-Acren ce jour-là à 9h00.

**Wannebecq**
A 11h15, le 11 novembre réunion en l'Eglise St Léger où il y aura la recommandation des prisonniers et combattants des guerres 14-18 et 40-45. Visite au cimetière et hommage au monument place Jean Delhaye.

## Divers

### Missel des dimanches

Vous pouvez réserver le missel des dimanches 2016 aux contacts habituels des paroisses. Il sera disponible le premier dimanche de l'Avent.

### Spiritualité d'Avent

Durant le temps de l'Avent, le vendredi à 19h30, rendez-vous est fixé à la cure de Lessines (Parvis St-Pierre) pour une animation spirituelle. Pour l'Avent 2015, on approchera la spiritualité de St-Vincent-de-Paul et de Frédéric Ozanam.

### Marche ADEPS

Le dimanche 15 novembre vous êtes invités à participer gratuitement à une marche Adeps, à faire en famille, dans la campagne et dans les bois de notre entité. Vous aurez le choix entre des parcours de 5, 10, 15 ou 20 km.
Le départ se fera au Club Animation à **Bois-de-Lessines.**

### Amicale du Gai Loisir

C'est le **mercredi 18 novembre** dès 14h en la salle Saint Roch que l'Amicale du Gai Loisir organisera son dernier goûter de l'année 2015.
Au cours de celui-ci le programme du premier semestre 2016 sera évoqué et commenté. L'après-midi proposera également sa traditionnelle tombola. Bienvenue à nos membres et à celles et ceux qui souhaitent nous rejoindre pour ce moment agréable et convivial. Animation prévue.
Pour tout renseignement : J Revelard - Tél 068-33.85.38.

### Gabrielle Richet, Héroïne Lessinoise

Que ce soit en 14/18 ou 40/45 notre entité a eu ses martyrs, trop nombreux hélas! et souvent oubliés.

Et parmi eux, il est une jeune femme, elle avait vingt ans à l'époque, qui pendant la première guerre mondiale entra dans une organisation d'espionnage, décidée à se rendre utile pour son pays.

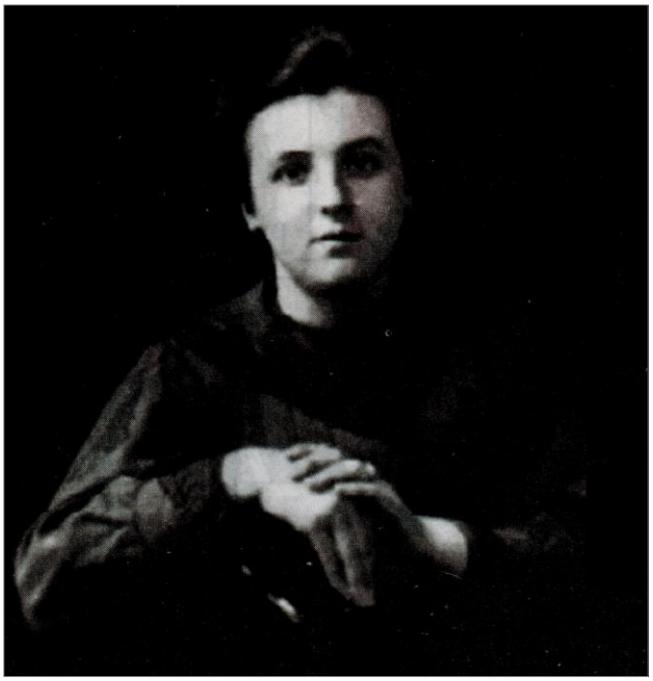

Gabrielle Richet née à Lessines le 14 Août 1894 habitait au N° 9 de la rue Lenoir Scaillet sur le quai.
Elle a fait des études d'infirmière et s'est engagée dans un réseau d'espionnage en 1916 . Elle fournissait des renseignements sur tout ce qui touchait l'occupant : troupes, chemin de fer, dépôts de munitions surtout....
En Octobre 1916, le chef principal de ce réseau se fit arrêter avec toute sa famille. Le 26 Novembre, c'est au tour de Gabrielle Richet d'être "cueillie" selon ses termes.

Il y eut des peines de mort et pour elle une prison à perpétuité. Le 21 Juillet 1917, c'est le départ vers l'Allemagne. Bien que certaines prisonnières partent travailler dans les champs, elle restera cloîtrée.
Enfin , le 10 Novembre 1918 à 5 heures du matin, des fusiliers marins révolutionnaires libèrent tout le monde.
Minée par la maladie qu'elle avait contractée dans les geôles allemandes, Gabrielle Richet mourut à Lessines le 16 mars 1924 à l'âge de 30 ans.
Un mémorial destiné à perpétuer la mémoire de notre héroïne surmonte encore aujourd'hui, contre le mur d'enceinte du vieux cimetière, la tombe de cet enfant de Lessines.
Après sa mort, l'administration communale décida de donner son nom au "pavé" cette chaussée qui l'a vue naître.

*(source : Annales du Cercle d'Histoire) - AM*

**Si...**

Si tu crois qu'un sourire est plus fort qu'une arme,
Si tu crois à la puissance d'une main offerte,
Si tu crois que ce qui rassemble les hommes est plus fort que ce qui divise,

Si tu crois qu'être différent est une richesse et non un danger,
Si tu regardes l'autre avec un brin d'amour,
Si tu préfères l'espérance au soupçon,
Si tu estimes que c'est à toi de faire le premier pas,

Si le regard d'un enfant parvient encore à désarmer ton cœur,
Si tu peux te réjouir de la joie de ton voisin,
Si l'injustice qui frappe les autres te révolte autant que celle que tu subis,

Si pour toi, l'étranger est un frère qui t'est proposé,
Si tu sais donner gratuitement un peu de ton temps par amour,
Si tu acceptes qu'un autre te rende service,

Si tu partages ton pain et que tu saches y joindre un morceau de ton cœur,
Si tu crois qu'un pardon va plus loin qu'une vengeance,
Si tu sais chanter le bonheur des autres et danser leur allégresse,

Si tu peux écouter le malheureux qui te fait perdre ton temps et garder ton sourire,
Si tu sais accepter la critique et en faire ton profit, sans la renvoyer et la justifier,
Si tu sais accueillir et adopter un avis différent du tien,

Si pour toi l'autre est d'abord un frère,
Si la colère est pour toi une faiblesse , non une preuve de force,
Si tu préfères être lésé que faire tort à quelqu'un ,

Si tu refuses qu'après toi ce soit le déluge,
Si tu te ranges du côté du pauvre et de l'opprimé sans te prendre pour un héros,
Si tu crois que l'amour est la seule force de dissuasion,

Si tu crois que la Paix est possible,
Alors, la paix viendra

*(Pierre Guilbert) - AM*

## L'Avent : la spiritualité du chien...

**J'aime les chiens**

Je n'ai pas toujours été ainsi : quand j'étais enfant, quelquefois, ils me faisaient peur.

Mais j'ai appris à aimer les chiens, et à admirer leur fidélité. Je sais qu'elle peut être intéressée : le chien est fidèle à son maître probablement d'abord parce que son maître est celui qui lui donne à manger... Mais il y a autre chose : peut-être le saurons-nous un jour, si des chercheurs vont assez loin dans la psychologie canine.

En tous les cas, j'admire cette fidélité du chien, observable en particulier lorsqu'il attend le retour de son maître : couché sur le seuil, semblant dormir, mais veillant tout au fond de lui-même, les sens attentifs à la moindre odeur, au moindre son.

Le maître, même s'il est en voiture, est peut-être encore à des kilomètres : déjà le chien sait qu'il va revenir et donne tous les signes de la joie, se dresse, frétille, sautille. Et la fête qu'il fait, lorsque le maître arrive, les bonds, les jappements, les lèches!

L'être humain est infiniment plus réservé, et c'est probablement mieux adapté à sa vie sociale.
Mais le chien ne nous présente-t-il pas une image admirable de cette veille aujourd'hui recommandée par Jésus? Une invite à garder en alerte nos sens spirituels, à guetter les moindres signes?

B. Lobet

## La miséricorde divine

La miséricorde n'est pas contraire à la justice, mais illustre le comportement de Dieu envers le pécheur, lui offrant une nouvelle possibilité de se repentir, de se convertir et de croire. Ce qu'a vécu le prophète Osée nous aide à voir le dépassement de la justice par la miséricorde. L'époque de ce prophète est parmi les plus dramatiques de l'histoire du peuple hébreu.
Le Royaume est près d'être détruit; le peuple n'est pas demeuré fidèle à l'alliance, il s'est éloigné de Dieu et a perdu la foi des Pères. Suivant une logique humaine, il est juste que Dieu pense à rejeter le peuple infidèle : il n'a pas été fidèle au pacte, et il mérite donc la peine prévue, c'est-à-dire l'exil.
Les paroles du prophète l'attestent : «Il ne retournera pas au pays d'Égypte; Assour deviendra son roi, car ils ont refusé de revenir à moi» (Os 11, 5). Cependant, après cette réaction qui se réclame de la justice, le prophète change radicalement son langage et révèle le vrai visage de Dieu : «Mon cœur se retourne contre moi; en même temps, mes entrailles frémissent. Je n'agirai pas selon l'ardeur de ma colère, je ne détruirai plus Israël, car moi, je suis Dieu, et non pas homme : au milieu de vous je suis le Dieu saint, et je ne viens pas pour exterminer» (11, 8-9).

Commentant les paroles du prophète, saint Augustin écrit : «Il est plus facile pour Dieu de retenir la colère plutôt que la miséricorde». C'est exactement ainsi. La colère de Dieu ne dure qu'un instant, et sa miséricorde est éternelle.
Si Dieu s'arrêtait à la justice, il cesserait d'être Dieu; il serait comme tous les hommes qui invoquent le respect de la loi.

La justice seule ne suffit pas et l'expérience montre que faire uniquement appel à elle risque de l'anéantir. C'est ainsi que Dieu va au-delà de la justice avec la miséricorde et le pardon. Cela ne signifie pas dévaluer la justice ou la rendre superflue, au contraire.
Qui se trompe devra purger sa peine, mais ce n'est pas là le dernier mot, mais le début de la conversion, en faisant l'expérience de la tendresse du pardon.

Dieu ne refuse pas la justice. Il l'intègre et la dépasse dans un événement plus grand dans lequel on fait l'expérience de l'amour, fondement d'une vraie justice. Il nous faut prêter grande attention à ce qu'écrit Paul pour ne pas faire la même erreur que l'Apôtre reproche à ses contemporains juifs : «En ne reconnaissant pas la justice qui vient de Dieu, et en cherchant à instaurer leur propre justice, ils ne se sont pas soumis à la justice de Dieu. Car l'aboutissement de la Loi, c'est le Christ, afin que soit donnée la justice à toute personne qui croit» (Rm 10, 3-4).

Cette justice de Dieu est la miséricorde accordée à tous comme une grâce venant de la mort et de la résurrection de Jésus-Christ. La Croix du Christ est donc le jugement de Dieu sur chacun de nous et sur le monde, puisqu'elle nous donne la certitude de l'amour et de la vie nouvelle.

*Pape François*

Editeur responsable : Michel Myle – Doyen
Parvis Saint Pierre, 9 – 7860 Lessines – 068/55.28.90