Prière universelle : 13ème dimanche ordinaire « B»

Frères et sœurs, rassemblés pour la louange et la prière, prions, en confiance, Dieu notre Père.

1. Pour tous les enfants qui ne sont pas respectés,
   qui sont malades ou maltraités,
   pour tous ceux à qui on vole l'innocence.
   Père, écoute notre prière !

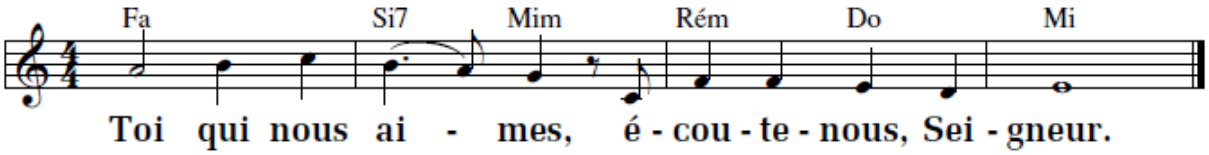

2. Pour toutes les personnes qui, cette année,
   communient pour la première fois au corps et au sang de ton Fils.
   Père, écoute notre prière !

Ref. : Toi qui nous aimes, écoute-nous, Seigneur !

3. Pour tous ceux qui auront la chance et la joie
   de prendre un temps de repos pendant les vacances.
   Père, écoute notre prière !

Ref. : Toi qui nous aimes, écoute-nous, Seigneur !

4. Pour les prêtres, tout particulièrement pour Pascal,
   Yannick et Simon, qui ont été ordonnés pour notre diocèse
   dimanche dernier. Père, écoute notre prière !

Ref. : Toi qui nous aimes, écoute-nous, Seigneur !

Dieu notre Père, nous t'en prions, reçois les prières que nous t'adressons avec amour et exauce-les. Par Jésus, le Christ, notre Seigneur. ***Amen.***