Prière universelle : 14ème dimanche ordinaire « B »

Frères et sœurs, prions ensemble, pour le monde, pour l'Eglise, pour les hommes et les femmes de notre temps.

1. Pour toutes les personnes qui vivent aujourd'hui
   dans des pays en guerre, en République démocratique
   du Congo, au Soudan, en Syrie et partout dans le monde.
   Prions le Seigneur.

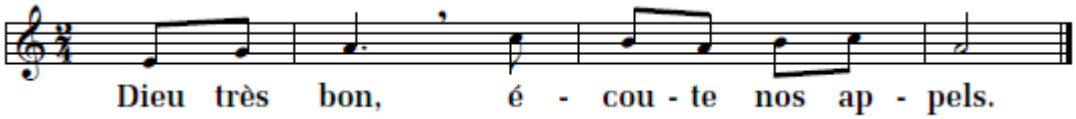

2. En ce mois de juillet,
   le pape nous demande de prier pour les prêtres.
   Confions-les à la tendresse de notre Seigneur :
   pour les prêtres de notre Unité pastorale, prions le Seigneur.

   Ref. : Dieu très bon, écoute nos appels.

3. Des milliers d'étudiants viennent de recevoir
   les résultats de leurs examens.
   Pour tous ceux qui envisagent de poursuivre des études
   et pour ceux qui arriveront sur le marché du travail.
   Prions le Seigneur.

   Ref. : Dieu très bon, écoute nos appels.

Dieu très bon, tu veux que tous les hommes te connaissent. Réponds à la prière que ton peuple d'adresse avec confiance. Par Jésus, le Christ, notre Seigneur. ***Amen !***