Prière universelle : 16ème dimanche ordinaire « B »

Frères et sœurs, prions ensemble, pour le monde, pour l'Eglise, pour les hommes et les femmes de notre temps.

1. Pour nos frères ainés dans la foi,
   les Juifs à qui le Seigneur a parlé en premier.
   Prions le Père.

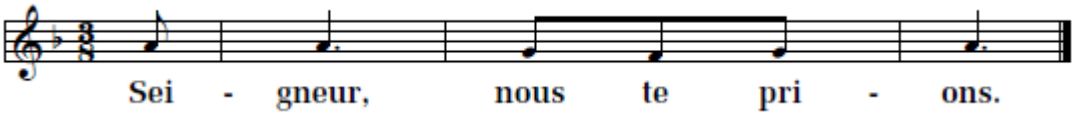

2. Pour les catéchistes
   et ceux qui élaborent des parcours de catéchèse.
   Prions le Père.

   Ref. : Seigneur, nous te prions.

3. Pour les prêtres qui souffrent de la fatigue et de la solitude
   A la demande du Pape François,
   prions le Père.

   Ref. : Seigneur, nous te prions.

4. Pour ceux et celles qui envisagent de faire
   une retraite spirituelle ou un pèlerinage.
   Prions le Père.

   Seigneur, nous te prions.

Dieu notre Père, tu écoutes les prières de l'Eglise. Daigne bénir et soutenir tous ceux que nous te confions. Nous te le demandons par le Christ, notre Seigneur. ***Amen !***