FEUILLET D'INFORMATION

Bois-de-Lessines, Deux-Acren, Ghoy, Houraing, Lessines St-Pierre, Lessines St-Roch, Ogy, Ollignies, Papignies, Wannebecq

N° 2019/10

www.doyennedelessines.be

Semaine du samedi 9 mars au vendredi 15 mars 2019

MERCREDI DES CENDRES : ENTREE EN CAREME

Mercredi **6 mars** 2019 à **19h30**
en l'église **Saint Pierre** à Lessines

Rassemblements dominicaux

1er Dimanche de Carême

Samedi 9 mars

- 16h00 **Ghoy** : Messe
- 17h15 **Saint-Roch** : Messe pour les époux Henri LEMAIGRE et Raymonde ALBERT
- 18h00 **Houraing** : Messe (pour Marcel, Marie-Paule et Jean-Pierre ROSIER)
- 18h30 **Bois-de-Lessines** : Messe pour Francine BRIXY et pour Jean Noël DELTENRE

Dimanche 10 mars

- 09h00 **Deux-Acren** : Messe (pour 1 opération et une bonne guérison)
- 09h30 **Houraing** : Messe (à la Vierge Miraculeuse)
- 10h30 **St Pierre** : Messe
- 11h00 **Papignies** : Messe
- 18h00 **Houraing** : Messe (pour Armand DIRICQUE)

2ème Dimanche de Carême

Samedi 16 mars

- 16h00 **Ghoy** : Messe
- 17h15 **Saint-Roch** : Messe (pour obtenir une guérison)
- 18h00 **Houraing** : Messe

Dimanche 17 mars

- 09h30 **Saint-Pierre** : Assemblée des chrétiens
- 11h00 **Saint-Pierre** : Messe (Assemblée des chrétiens)
- 11h00 **Wannebecq** : Messe (en l'honneur de Notre Dame de Lourdes pour obtenir une grâce)
- 18h00 **Houraing** : Messe

Attention : pas de messes le matin dans les autres clochers sauf Wannebecq

Messes en semaine

Lundi 11 mars
- 18h00 **Porte d'Ogy** : Prière du chapelet suivie de la messe à 18h30 (pour les défunts d'une famille)
- 18h30 **Houraing :** neuvaine perpétuelle suivie de la messe en remerciement à la Sainte Vierge.

Mardi 12 mars
- 10h30 **MRS Oiseau du Ciel** : Messe
- 12h00 Prière du milieu du jour en communion avec Taizé
- 18h15 **Houraing** : Vêpres
- 18h30 **Houraing :** Messe

Mercredi 13 mars
- 10h00 **MRS René Magritte** : Messe
- 18h00 **Deux-Acren** : Messe (pour les membres vivants et défunts de la Confrérie N-D d'Acren)
- 18h15 **Houraing** : Vêpres
- 18h30 **Houraing :** Messe (à St Joseph et en l'honneur de la Ste Vierge pour Jenny)

Jeudi 14 mars
- 14h30 **MRS Providence** : Messe
- 18h15 **Houraing** : Vêpres
- 18h30 **Houraing :** Messe

Vendredi 15 mars
- 18h15 **Houraing** : Vêpres
- 18h30 **Houraing :** Messe
- 19h00 **Scaubecq** : Messe

Nos peines

✞ Ghislaine DEWIERDT, veuve de Roger VANCROMBRUGHE, née à Ghoy le 13 septembre 1930 et y décédée le 19 février 2019. Ses

funérailles ont été célébrées en l'église de **Ghoy** le samedi 23 février 2019.

- ✞ Paulette GODFRIND, veuve de Ivan EVRARD, née à Deux-Acren le 22 avril 1928 et y décédée le 19 février 2019. Ses funérailles ont été célébrées en l'église de **Deux-Acren** le lundi 25 février 2019.
- ✞ Eliane HORLAY, veuve de Jean DRUART, née à Lessines le 6 mai 1927 et y décédée le 20 février 2019. Ses funérailles ont été célébrées en l'église **St Pierre** à Lessines le mardi 26 février 2019.
- ✞ Domenico VENA, époux de Maria PORCO, né en Italie le 22 mai 1945 et décédé à Renaix le 22 février 2019. Ses funérailles ont été célébrées en l'église **St Pierre** à Lessines le jeudi 28 février 2019.
- ✞ Nelly LEBRUN, née à Lessines le 28 août 1923 et décédée à Berchem-Ste-Agathe le 22 février 2019. Ses funérailles ont été célébrées en l'église **St Pierre** à Lessines le jeudi 28 février 2019
- ✞ Christianne DE SCRYVER, veuve de Arthur GODFRINT, née à Lessines le 25 décembre 1924 et y décédée le 25 février 2019. Ses funérailles ont été célébrées en l'église **St Pierre** à Lessines le vendredi 1er mars 2019.
- ✞ Celestino GIACOMELLI, époux de Jeannine MORLEGHEM, né à Lessines le 7 février 1931 et décédé à Ath le 25 février 2019. Ses funérailles ont été célébrées en l'église **St Pierre** à Lessines le samedi 2 mars 2019.

Agenda

Autour de la Vie

Voilà le programme de notre rencontre «Autour de la Vie» du mardi 5 mars 2019 au Centre pastoral (Cure) de 19h30 à 21h00.

Sujet :
Les «signes» de DIEU = signes de VIE.
Témoignages et partages.
Que ces moments d'échange puissent être profitables à chacun !

l'Equipe.

Adoration

Chaque premier dimanche du mois de 16h00 à 18h00 en l'église d'**Houraing**

Les vendredis du Carême : pour monter vers Pâques

Rendez-vous est donné chaque vendredi du Temps du Carême pour un moment d'enseignement, de partage, de réflexion en vue d'édifier notre cœur et notre esprit à la célébration de la Semaine sainte et de la Fête de Pâques.
Il suffit de se rendre chaque vendredi à 19h30 au Centra Pastoral (Parvis St Pierre, 9 – Lessines)

Assemblée des chrétiens

Le 17 mars aura lieu une assemblée des chrétiens sur le thème du carême. Jeunes et adultes sont invités à une présentation du parcours liturgique entre le mercredi des Cendres et la fête solennelle de la Résurrection.
Rendez-vous à 9h30 en l'église St-Pierre à Lessines.

Formation à l'écoute

Les visiteurs de malades de Lessines organisent une session à l'écoute. Celle-ci sera animée par Madame Agnès Italiano, responsable de la Pastorale de la santé pour le diocèse de Tournai.
Il s'agit d'une formation en deux jours : le mardi 5 mars et le jeudi 7 mars de 9h30 à 16h00 dans les locaux sous l'église à Houraing.
Toute personne intéressée, autre que visiteur de malades, peut s'inscrire en contactant sœur Christiane au numéro de téléphone 068/33-47-28.
Le prix de la formation est de 25 euros pour les deux jours. Nous prendrons le pique-nique sur place.
Bienvenue !

Jeunes chrétiens dans le monde d'aujourd'hui

Tel est le titre donné par l'EAP au deuxième atelier qui abordera les résultats de la consultation faite auprès d'eux : la réunion est fixée au 21 mars et est ouverte à tous, tous âges confondus.
Ce sera à 19h30 au 9, Parvis St-Pierre.

Actualité de la Bible

Conférence-débat à Lessines:
"Actualité du message biblique".
Le Grand-Rabbin de Bruxelles Albert GUIGUI nous convie à une interpellante conférence marquée par l'importance vitale du message biblique pour la Cité. La Torah, adressée à toutes et à tous comme un "signal primordial", questionne en effet le présent de manière radicale.

Invitation cordiale à cette rencontre exceptionnelle avec le Grand-Rabbin au Théâtre Jean-Claude Drouot, rue des quatre fils Aymon à Lessines. Le dimanche 24 mars à 16H00. Entrée libre.
Rencontre organisée par l'équipe CROIRE de Lessines.

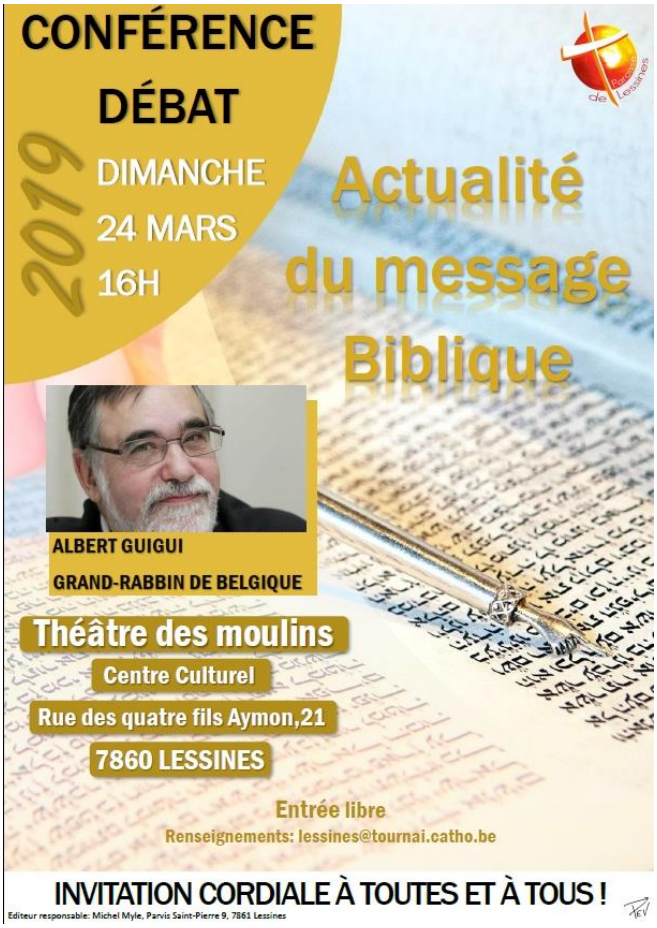

Pèlerinage à Lisieux

Dimanche 28 avril
Départ : Gondry à 05h30, Église d'Houraing à 05h45
retour à Lessines +/- 22h00
Renseignements et Inscriptions chez sœur Christiane avenue Albert 1er 068/33 47 28
Prix du voyage : 38,00€
Attention : Les inscriptions ne seront effectives qu'à la réception du paiement

Vestiaire St Vincent de Paul

Avenue Albert 1er, 1b (derrière l'église)
Ouvert :
Tous les mardis et mercredis de 9h00 à 12h00

Divers

Le Carême approche

Entraide et Fraternité est l'organisme mandaté par les Evêques de Belgique pour soutenir la coopération au développement de l'Eglise catholique et animer la campagne de carême. Elle soutient annuellement près de 100 actions de développement dans une vingtaine de pays du Sud.

Chaque année durant la période de Carême, Entraide et Fraternité organise une campagne de sensibilisation liée à un thème important pour marquer notre solidarité avec des projets dans les pays les plus pauvres de la planète.

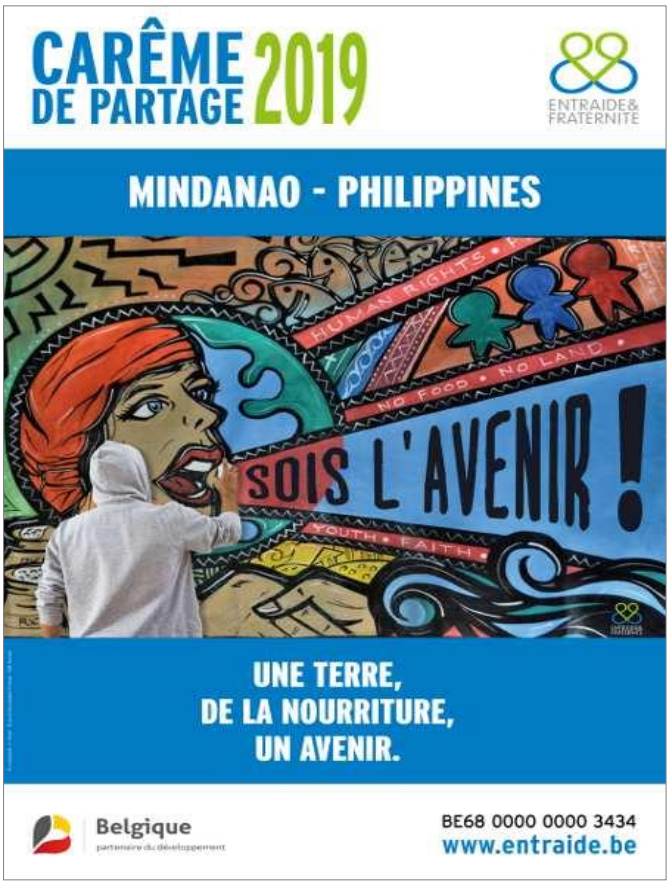

Soyons solidaires et soutenons le projet d'Entraide et Fraternité pour que «notre Terre tourne plus juste».
- *1ère Collecte du Carême de partage (30 et 31 mars 2019)*
- *2ème collecte du Carême de partage (13 et 14 avril 2019)*

Vous pouvez aussi verser votre don directement sur le compte BE68 0000 0000 3434 d'Entraide et Fraternité

(attestation fiscale pour tout don de 40 € minimum par an)

Le Carême de Partage 2019 met l'accent sur les défis de la jeunesse des Philippines.

En plus de promouvoir une agriculture et une alimentation saines et durables, les partenaires d'Entraide et Fraternité travaillent à la consolidation de la paix et au dialogue entre les différentes communautés locales.

Conférence-débat, le 4 avril à l'UCL Mons à 19h30 (campus Fucam) : «Alimentation locale ? Changement global!» Avec Olivier De Schutter, ancien rapporteur des Nations unies pour le droit à l'alimentation, Pierre Gréga, chargé de cours à l'UCL Mons, et Mary Bestudio, coordinatrice de projets à DKMP (Philippines).

LE VENDREDI SAINT APPROCHE !

Voici plus d'un demi-millénaire que Lessines célèbre le Vendredi Saint à sa façon. Depuis la seconde moitié du XVIIe siècle, c'est une véritable trilogie qui s'est mise en place : office, procession et Mise au tombeau. La célébration est aujourd'hui toujours bien fervente et est devenu une célébration « en Paroisse », la nouvelle terminologie de l'ancien « Doyenné de Lessines » : un seul office pour les 10 églises de la « Paroisse de Lessines ». Fidèles ou habitants de Bois-de-Lessines, Deux-Acren, Ghoy, Lessines (« clochers » Notre-Dame de la Médaille Miraculeuse, Saint-Pierre, Saint-Roch), Ogy, Ollignies, Papignies, Wannebecq, et d'ailleurs, soyez nombreux à assister à cette célébration puissante et unique…

Et si vous souhaitez prendre part à la séculaire et traditionnelle Procession de la Mise au Tombeau, dite des Pénitents, ce vendredi 19 avril 2019, en voici les modalités habituelles :

Pour les pénitents :

- **À partir de 18h30 :** habillage à la salle de gymnastique du **collège Visitation-La Berlière**, parvis Saint-Pierre ;
- **19h25 :** départ du cortège des Pénitents vers l'église Saint-Pierre ;
- **19h30 :** Office solennel de la Passion ;
- **Vers 21h.** : sortie de la procession suivie de la Mise au Tombeau

Pour les jeunes femmes « capes noires » :

- **À partir de 18h30 :** habillage à la **sacristie** de l'église Saint-Pierre ;
- **19h30 :** Office solennel de la Passion ;
- **Vers 21h. :** sortie de la procession suivie de la Mise au Tombeau

Pour les « deuillantes », merci de porter un manteau noir et, si possible, une mantille ; vous pouvez vous joindre à la procession, devant le groupe des prêtres.

Pour les enfants de choeur, rendez-vous à la sacristie de l'église Saint-Pierre, à 19 heures, en vue de revêtir soutanelle rouge (ou blanche) et rochet blanc.

L'Amicale du Gai Loisir au Théâtre.

C'est ce qui vous est proposé le dimanche 17 mars à 15h00 au Théâtre des Galeries afin de savourer la pièce de Muriel Robin et Pierre Palmade intitulée : " Ils se sont aimés!" qui sera interprétée par Maria Del Rio, pétillante et surprenante dans le rôle d'Isabelle et par Pierre Pigeolet, attachant et talentueux dans celui de Martin.
Sans nul doute un après-midi plein de situations propices au déclenchement de fous rires.
Départ en car de Lessines : 13h30
Retour vers 19h00.
Paf : membres : 30€ - Non-membres : 32€
Pour renseignements et inscriptions : Tél J Revelard - 068-33.85.38.

Ce feuillet est également disponible sur le site internet de l'Unité pastorale : www.doyennedelessines.be

Vous pouvez également envoyer un mail à fc276364@skynet.be pour le recevoir chaque semaine en version électronique.

Editeur responsable : Michel Myle – Doyen
Parvis Saint Pierre, 9 – 7860 Lessines – 068/55.28.90