FEUILLET D'INFORMATION

Bois-de-Lessines, Deux-Acren, Ghoy, Houraing, Lessines St-Pierre, Lessines St-Roch, Ogy, Ollignies, Papignies, Wannebecq

N° 2019/12

www.doyennedelessines.be

Semaine du samedi 23 mars au vendredi 29 mars 2019

Rassemblements dominicaux

3ème Dimanche de Carême

Samedi 23 mars

- 16h00 **Ghoy** : Messe
- 17h15 **Saint-Roch** : Messe pour Charles DEBACKER
- 18h00 **Houraing** : Messe (pour la santé de Georges VANDERLINDEN)
- 18h30 **Bois-de-Lessines** : Messe pour un défunt et pour des défunts

Dimanche 24 mars

- 09h00 **Deux-Acren** : Messe (pour 2 enfants non-nés)
- 09h30 **Houraing** : Messe (pour les parents défunts)
- **10h30 Saint-Pierre** : Messe
- 11h00 **Ogy**
- 18h00 **Houraing** : Messe (pour Joseph RICHIR)

4ème Dimanche de Carême

Samedi 30 mars

- 16h00 **Ghoy** : Messe
- 17h15 **Saint-Roch** : Messe pour Angelo et Silvano Da Rold
- 18h00 **Houraing** : Messe

Dimanche 31 mars

- 09h00 **Deux-Acren** : Messe (à St Quirin)
- 09h30 **Houraing** : Messe
- 09h30 **Ollignies** : Messe des familles (en l'honneur de St Joseph et pour les époux BRILOT-BIERMANT)
- 10h30 **Saint-Pierre** : Messe
- 11h00 **Papignies** : Messe
- 18h00 **Houraing** : Messe

Messes en semaine

Lundi 25 mars
- 18h00 **Porte d'Ogy** : Prière du chapelet suivie de la messe à 18h30 (pour des défunts)
- 18h30 **Houraing :** neuvaine perpétuelle suivie de la messe en remerciement à la Sainte Vierge.

Mardi 26 mars
- 10h30 **MRS Oiseau du Ciel** : Messe
- 12h00 Prière du milieu du jour en communion avec Taizé
- 18h15 **Houraing** : Vêpres
- 18h30 **Houraing :** Messe (pour des parents défunts)

Mercredi 27 mars
- 10h00 **MRS René Magritte** : Messe
- 18h00 **Deux-Acren** : Messe (pour des défunts)
- 18h15 **Houraing** : Vêpres
- 18h30 **Houraing :** Messe (pour les âmes du purgatoire)

Jeudi 28 mars
- 14h30 **MRS Providence** : Messe
- 18h15 **Houraing** : Vêpres
- 18h30 **Houraing :** Messe (pour une intention particulière en remerciement pour la santé de mon frère)

Vendredi 29 mars
- 18h15 **Houraing** : Vêpres
- 18h30 **Houraing :** Messe (pour mes nièces VAN DERPUTTEN)
- 19h00 **Scaubecq** : Messe

Nos peines

✞ Nicole Papeians de Morchoven, veuve de Pierre Coomans de Brachène, née à Bruges le 30 juin 1926 et décédée à Flobecq le 5 mars 2019. Ses

funérailles ont été célébrées en l'église de **Ghoy** le lundi 11 mars 2019.

Agenda

Adoration

Chaque premier dimanche du mois de 16h00 à 18h00 en l'église d'**Houraing**

Les vendredis du Carême : pour monter vers Pâques

Rendez-vous est donné chaque vendredi du Temps du Carême pour un moment d'enseignement, de partage, de réflexion en vue d'édifier notre cœur et notre esprit à la célébration de la Semaine sainte et de la Fête de Pâques.
Il suffit de se rendre chaque vendredi à 19h30 au Centre Pastoral (Parvis St Pierre, 9 – Lessines)

Assemblée des chrétiens

Le 17 mars aura lieu une assemblée des chrétiens sur le thème du carême. Jeunes et adultes sont invités à une présentation du parcours liturgique entre le mercredi des Cendres et la fête solennelle de la Résurrection.
Rendez-vous à 9h30 en l'église St-Pierre à Lessines.

Jeunes chrétiens dans le monde d'aujourd'hui

Tel est le titre donné par l'EAP au deuxième atelier qui abordera les résultats de la consultation faite auprès d'eux : la réunion est fixée au 21 mars et est ouverte à tous, tous âges confondus.
Ce sera à 19h30 au 9, Parvis St-Pierre.

Pèlerinage à Lisieux

Dimanche 28 avril
Départ : Gondry à 05h30, Église d'Houraing à 05h45
retour à Lessines +/- 22h00
Renseignements et Inscriptions chez sœur Christiane avenue Albert 1er 068/33 47 28
Prix du voyage : 38,00€
Attention : Les inscriptions ne seront effectives qu'à la réception du paiement

Actualité de la Bible

Conférence-débat à Lessines:
"Actualité du message biblique".
Le Grand-Rabbin de Bruxelles Albert GUIGUI nous convie à une interpellante conférence marquée par l'importance vitale du message biblique pour la Cité. La Torah, adressée à toutes et à tous comme un "signal primordial", questionne en effet le présent de manière radicale.

Invitation cordiale à cette rencontre exceptionnelle avec le Grand-Rabbin au Théâtre Jean-Claude Drouot, rue des quatre fils Aymon à Lessines. Le dimanche 24 mars à 16H00. Entrée libre.
Rencontre organisée par l'équipe CROIRE de Lessines.

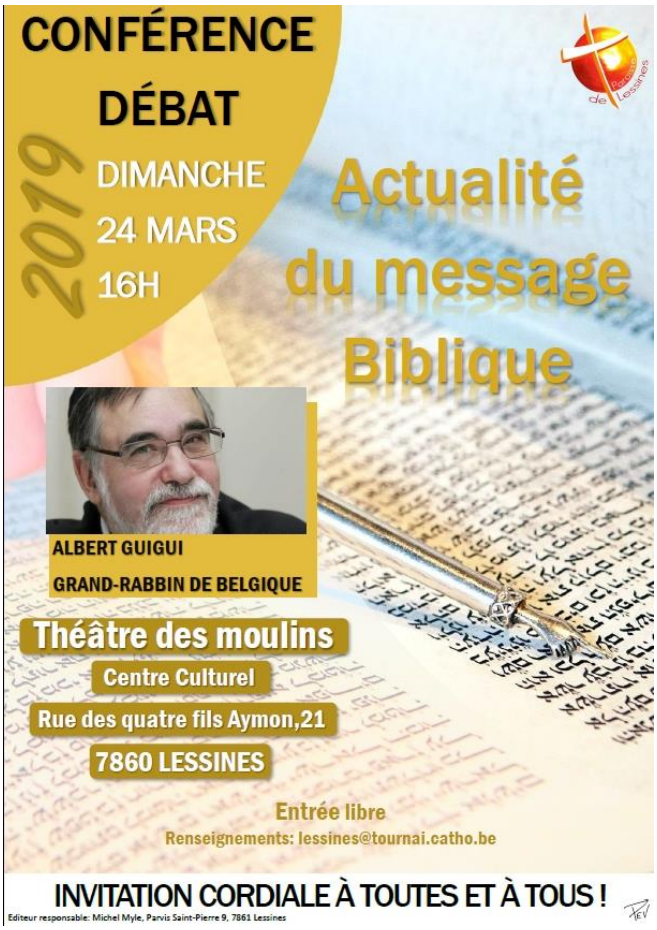

Vestiaire St Vincent de Paul

Avenue Albert 1er, 1b (derrière l'église)
Ouvert :
Tous les mardis et mercredis de 9h00 à 12h00

Divers

Le Carême approche

Entraide et Fraternité est l'organisme mandaté par les Evêques de Belgique pour soutenir la coopération au développement de l'Eglise catholique et animer la campagne de carême. Elle soutient annuellement près de 100 actions de développement dans une vingtaine de pays du Sud.

Chaque année durant la période de Carême, Entraide et Fraternité organise une campagne de sensibilisation liée à un thème important pour marquer notre

solidarité avec des projets dans les pays les plus pauvres de la planète.

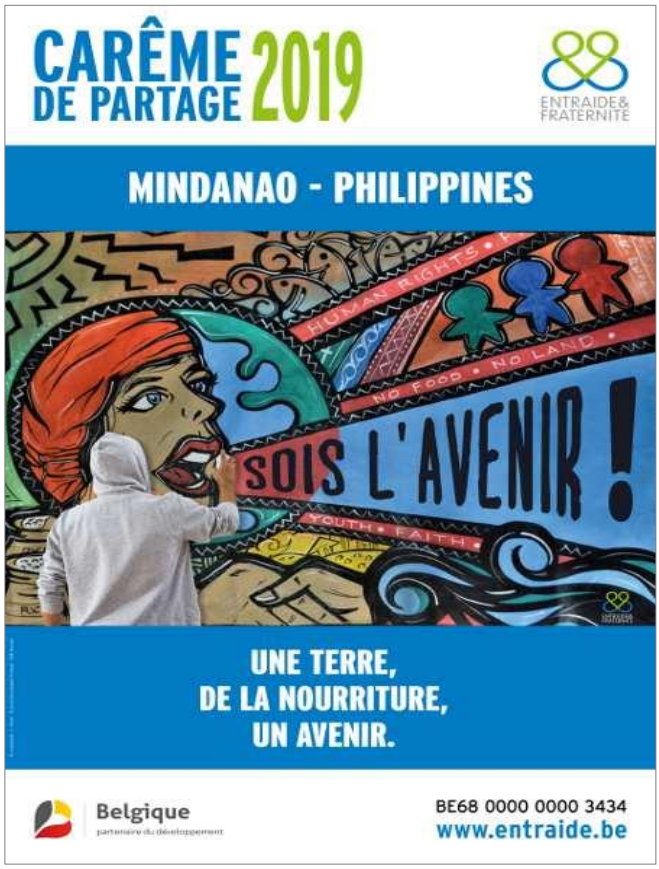

Soyons solidaires et soutenons le projet d'Entraide et Fraternité pour que «notre Terre tourne plus juste».

- *1ère Collecte du Carême de partage (30 et 31 mars 2019)*
- *2ème collecte du Carême de partage (13 et 14 avril 2019)*

Vous pouvez aussi verser votre don directement sur le compte BE68 0000 0000 3434 d'Entraide et Fraternité (attestation fiscale pour tout don de 40 € minimum par an)

Le Carême de Partage 2019 met l'accent sur les défis de la jeunesse des Philippines.

En plus de promouvoir une agriculture et une alimentation saines et durables, les partenaires d'Entraide et Fraternité travaillent à la consolidation de la paix et au dialogue entre les différentes communautés locales.

Conférence-débat, le 4 avril à l'UCL Mons à 19h30 (campus Fucam) : «Alimentation locale ? Changement global!» Avec Olivier De Schutter, ancien rapporteur des Nations unies pour le droit à l'alimentation, Pierre Gréga, chargé de cours à l'UCL Mons, et Mary Bestudio, coordinatrice de projets à DKMP (Philippines).

Editeur responsable : Michel Myle – Doyen
Parvis Saint Pierre, 9 – 7860 Lessines – 068/55.28.90

Grand Merci

Merci une fois de plus aux Petits Chanteurs qui ont animé ce 2 mars notre messe à Saint Roch. Leurs chants mélodieux ou puissants sont montés vers notre Dieu, nous incitant à prier autrement. Nul doute que leur déplacement en France, et plus précisément à Puy-en Velay afin d'y chanter le tridium Pascal ainsi que la messe de la Résurrection en cette cathédrale prestigieuse, sera apprécié par nos voisins français.

Conférences de Carême

L'institut de théologie propose un cycle de 3 conférences pour le temps du Carême

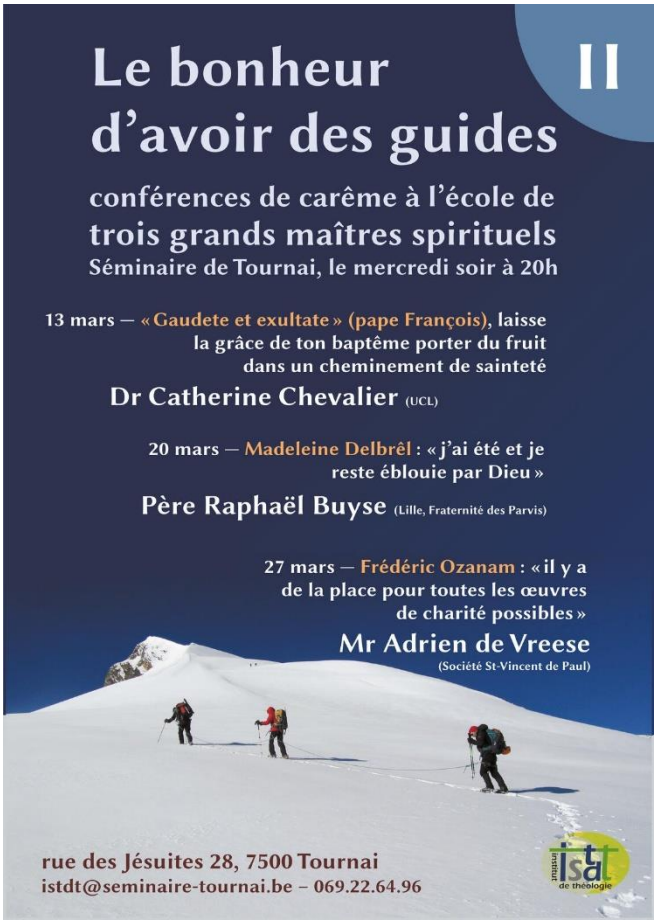

Pour celles et ceux qui voudraient notamment se rendre à la 3ème conférence du 27 mars 2019 (intervention de Adrien De Vreese), covoiturage possible. Rassemblement sur le parking devant l'entrée de l'église de Bois-de-Lessines à 18 h 40. Départ vers Tournai à 18 h 50 précise. Contact éventuel 0472 59 83 66.

Le Carême

En classe, on disait souvent aux enfants que le carême était le temps des 3P : PRIERE - PARTAGE -PARDON.

Pardonner?

C'est une action qui n'est pas facile mais voici quelques pistes.

Pardonner

Pardonner,
ce n'est pas tout laisser passer.
Pardonner, ce n'est pas tout oublier.
Pardonner, ce n'est pas être faible,
c'est être fort pour vaincre le mal.

Pardonner, c'est refuser la rancune,
l'exaspération, la vengeance;
le mal que m'a fait l'autre me brûlera longtemps,
mais je refuse de lui faire payer.

Pardonner, c'est regarder la faute en face,
c'est la regarder à deux :
celui qui l'a commise,
celui qui la pardonne.
Mais s'il y a l'Amour, il n'y a ni juge ni victime.

Pardonner, c'est redonner ma confiance,
sans réserve, à celui à qui je pardonne.
C'est lui dire : «Tu es meilleur que ce que tu as fait».
Pardonner, c'est lui permettre de retrouver
confiance en lui-même.
Pardonner, c'est porter avec l'autre le mal qui est en lui
et qui est en moi aussi.
Demain, c'est lui qui devra me pardonner.
Ensemble nous sortirons du mal qui est en nous.

Pardonner,
c'est vivre et faire vivre avec un cœur nouveau.
Le mal serait en moi si je ne pardonnais pas.
Pardonner, c'est aimer deux fois.
«Notre Père pardonne-nous nos offenses comme nous pardonnons à ceux qui nous ont offensés.»

Groupe ACAT jeunes «Magenta»,
Champagne-Ardenne AM

Des pistes pour un bon Carême

Le père Gilbert a conçu dix conseils à appliquer durant le Carême

Dix manières de cheminer le cœur léger.

- Chaque matin récite le «Notre Père» et, chaque soir, le «Je vous salue Marie».
- Cherche dans l'Evangile une petite phrase à méditer toute la semaine.
- Chaque fois que tu achètes un objet dont tu n'as pas besoin pour vivre, donne quelque chose à un pauvre.
- Fais chaque jour quelque chose de bien pour quelqu'un avant qu'il ne te le demande.
- Lorsque quelqu'un te tient un propos désagréable, ne pense pas à lui rendre la pareille. Cela ne rétablit pas l'équilibre. En fait, c'est tomber dans l'engrenage. Alors tais-toi une minute.
- Si tu zappes depuis un quart d'heure, coupe la télé et prends un livre. Ou parle avec ceux qui t'entourent.
- Durant le carême, quitte toujours la table avec une petite faim.
- Pardonne!
- Si tu as promis d'appeler quelqu'un, de lui rendre visite, fais-le maintenant, prends le temps de le faire pendant le carême.
- Ne te laisse pas prendre par les publicités qui affichent des réductions. Tu possèdes déjà beaucoup trop.

AM

Écoutez-le prononcer votre propre nom : l'appel de Jésus

Notre Dame a été avec saint Jean et, j'en suis sûre, Marie Madeleine la première personne à entendre ce cri de Jésus «J'ai soif!» (Jn 19, 28). Elle connaît l'intensité et la profondeur de cet ardent désir de Jésus pour vous et pour les pauvres. Mais nous autres, le connaissons-nous? Le sentons- nous comme elle?...
Auparavant, Notre Dame me le demandait, mais maintenant c'est moi qui en son nom vous le demande, qui vous en supplie : «Écoutez la soif de Jésus». Que cela soit pour chacun une parole de vie.
Comment vous approcher de la soif de Jésus? Un seul secret : plus vous viendrez à Jésus, mieux vous connaîtrez sa soif.

«Repentez-vous et croyez en l'Évangile» nous dit Jésus (Mc 1, 15). De quoi faut-il nous repentir? De notre indifférence, de notre dureté de cœur.
Et que faut-il croire? Que Jésus a soif dès maintenant de votre cœur et des pauvres. Lui qui connaît votre faiblesse, désire néanmoins seulement votre amour; il veut simplement que vous lui laissiez une chance de vous aimer...
Écoutez-le. Écoutez-le prononcer votre propre nom. Et ainsi faites que ma joie, et la vôtre, soient complètes (1Jn 1, 4).

Soeur Teresa de Calcutta (1910-1997) fondatrice des Sœurs Missionnaires de la Charité.
Lettre du 25/3/1993 à toute sa communauté dite «Testament spirituel»

Ce feuillet est également disponible sur le site internet de l'Unité pastorale : www.doyennedelessines.be

Vous pouvez également envoyer un mail à fc276364@skynet.be pour le recevoir chaque semaine en version électronique.