FEUILLET D'INFORMATION

Bois-de-Lessines, Deux-Acren, Ghoy, Houraing, Lessines St-Pierre, Lessines St-Roch, Ogy, Ollignies, Papignies, Wannebecq

N° 2019/13

www.doyennedelessines.be

Semaine du samedi 30 mars au vendredi 5 avril 2019

Rassemblements dominicaux

4ème Dimanche de Carême

Samedi 30 mars

- 16h00 **Ghoy** : Messe
- 17h15 **Saint-Roch** : Messe pour Angelo et Silvano Da Rold
- 18h00 **Houraing** : Messe (pour les deux nièces PIETERS et pour Amélie MECHTEL)

Dimanche 31 mars

- 09h00 **Deux-Acren** : Messe (à St Quirin)
- 09h30 **Houraing** : Messe (en remerciement à la Ste Vierge et pour la santé de Marie-Claude BOUCHER)
- 09h30 **Ollignies** : Messe (pour les familles en l'honneur de St Joseph et pour les époux BRILOT-BIERMANT)
- 10h30 **Saint-Pierre** : Messe
- 11h00 **Papignies** : Messe (en l'honneur de St Antoine)
- 18h00 **Houraing** : Messe (pour le repos de l'âme de Georges VANDERLINDEN et pour un anniversaire de naissance)

Ce week-end des 30 et 31 mars vous sera proposée la 1ère collecte pour le Carême de Partage (voir article plus loin dans ce feuillet)

5ème Dimanche de Carême

Samedi 8 avril

- 16h00 **Ghoy** : Messe
- 17h15 **Saint-Roch** : Messe pour les époux Sidney BUCKLER et Maria CORBISIER
- 18h00 **Houraing** : Messe
- 18h30 **Bois-de-Lessines** : Messe (pour une défunte)

Dimanche 7 avril

- 09h00 **Deux-Acren** : Messe (pour les époux Sylva DE GEYTER – Marie CRIQUIELION)
- 09h30 **Houraing** : Messe
- 10h30 **Saint-Pierre** : Messe
- 11h00 **Wannebecq** : Messe pour la famille Léon LEFEVRE-DECLEVES
- 16h00 **Houraing** : Adoration
- 18h00 **Houraing** : Messe

Messes en semaine

Lundi 1er avril
- 18h00 **Porte d'Ogy** : Prière du chapelet suivie de la messe à 18h30 (pour des intentions particulières)
- 18h30 **Houraing :** neuvaine perpétuelle suivie de la messe en remerciement à la Sainte Vierge.

Mardi 2 avril
- 12h00 Prière du milieu du jour en communion avec Taizé
- 18h15 **Houraing** : Vêpres
- 18h30 **Houraing :** Messe (pour un défunt)

Mercredi 3 avril
- 18h00 **Deux-Acren** : Messe (au Sacré Cœur)
- 18h15 **Houraing** : Vêpres
- 18h30 **Houraing :** Messe (pour des parents défunts et pour les âmes du purgatoire)

Jeudi 4 avril
- 18h15 **Houraing** : Vêpres
- 18h30 **Houraing :** Messe (pour un défunt et à la Ste Vierge Marie pour une grâce reçue)

Vendredi 5 avril
- 18h15 **Houraing** : Vêpres
- 18h30 **Houraing :** Messe (au sacré cœur de Jésus pour une grâce reçue)
- 19h00 **Scaubecq** : Messe

Nos peines

- ✞ Georges VAN DERLINDEN, célibataire, né à Braine-L'Alleud le 5 novembre 1931 et décédée à Tournai le 13 mars 2019. Ses funérailles ont été célébrées en l'église d'**Houraing** le mercredi 20 mars 2019.
- ✞ Michel BLEHEN, époux de Danielle LIZON, né à Lessines le 30 septembre 1942 et décédé à Renaix le 14 mars 2019. Ses funérailles ont été célébrées en l'église de **Wannebecq** le mercredi 20 mars 2019
- ✞ Anna VERPLANCKEN, épouse de André CAPIAU, née à Kwarmont le 25 janvier 1926 et décédée à Ath le 13 mars 2019. Ses funérailles ont été célébrées en l'église d'**Houraing** le mercredi 20 mars 2019.
- ✞ Richard VAN DE PONSEELE, né à Grammont le 15 décembre 1930 et y décédé le 17 mars 1930. Ses funérailles ont été célébrées en l'église **St Pierre** à Lessines le jeudi 21 mars 2019.
- ✞ Léopoldine VANDERSTOCKEN, veuve de Jean VANDERSTEEN, née à Bierghes le 20 avril 1928 et décédée à Lessines le 17 mars 2019. Ses funérailles ont été célébrées en l'église d'**Houraing** le vendredi 22 mars 2019.

Agenda

Autour de la Vie

Programme de notre rencontre «Autour de la Vie» du mardi 2 avril 2019 à la Cure de 19h30 à 21h00.

Autour de moments de partage concernant « le Baptême». Beaucoup de questions posées et de témoignages attendus…

Que ces moments puissent être profitables à chacun!

L'Equipe.

Adoration

Chaque premier dimanche du mois de 16h00 à 18h00 en l'église d'**Houraing**

Les vendredis du Carême : pour monter vers Pâques

Rendez-vous est donné chaque vendredi du Temps du Carême pour un moment d'enseignement, de partage, de réflexion en vue d'édifier notre cœur et notre esprit à la célébration de la Semaine sainte et de la Fête de Pâques.
Il suffit de se rendre chaque vendredi à 19h30 au Centre Pastoral (Parvis St Pierre, 9 – Lessines)

Confessions pascales

Outre la possibilité de rencontrer un prêtre à l'église d'Houraing (sonnette sur les confessionnaux), le sacrement de la réconciliation sera proposé le vendredi 12 avril à 19h30 à l'église Saint-Pierre de Lessines (célébration commune avec plusieurs prêtres).

Pèlerinage à Lisieux

Dimanche 28 avril
Départ : Gondry à 05h30, Église d'Houraing à 05h45
retour à Lessines +/- 22h00
Renseignements et Inscriptions chez sœur Christiane avenue Albert 1er 068/33 47 28
Prix du voyage : 38,00€
Attention : Les inscriptions ne seront effectives qu'à la réception du paiement

Vestiaire St Vincent de Paul

Avenue Albert 1er, 1b (derrière l'église)
Ouvert :
Tous les mardis et mercredis de 9h00 à 12h00

Divers

Action d'Entraide et Fraternité durant le carême

Entraide et Fraternité est l'organisme mandaté par les Evêques de Belgique pour soutenir la coopération au développement de l'Eglise catholique et animer la campagne de carême. Elle soutient annuellement près de 100 actions de développement dans une vingtaine de pays du Sud.

Chaque année durant la période de Carême, Entraide et Fraternité organise une campagne de sensibilisation liée à un thème important pour marquer notre solidarité avec des projets dans les pays les plus pauvres de la planète.

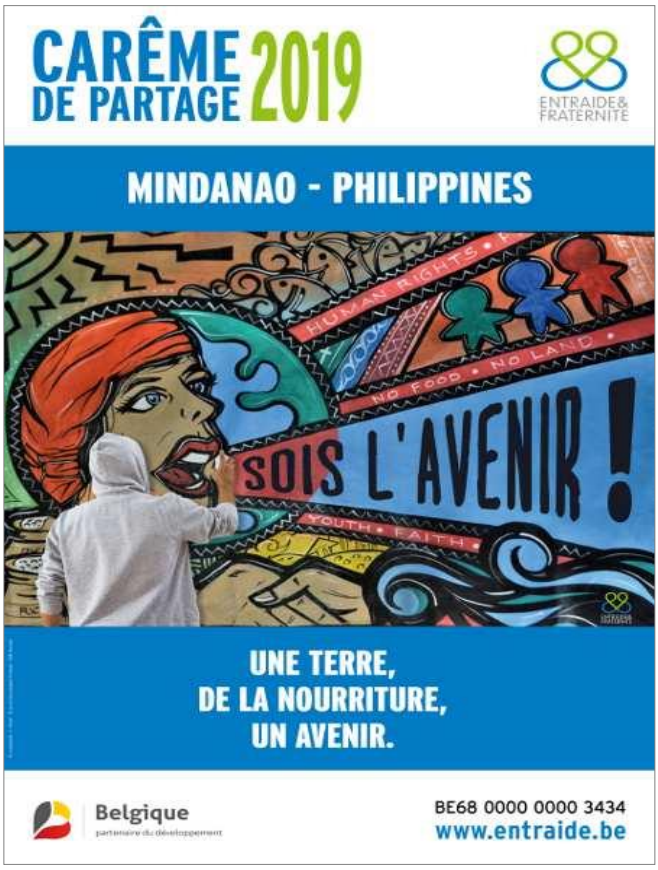

Soyons solidaires et soutenons le projet d'Entraide et Fraternité pour que «notre Terre tourne plus juste».

- ***1ère Collecte du Carême de partage (30 et 31 mars 2019)***
- *2ème collecte du Carême de partage (13 et 14 avril 2019)*

Vous pouvez aussi verser votre don directement sur le compte BE68 0000 0000 3434 d'Entraide et Fraternité (attestation fiscale pour tout don de 40 € minimum par an)

Le Carême de Partage 2019 met l'accent sur les défis de la jeunesse des Philippines.

En plus de promouvoir une agriculture et une alimentation saines et durables, les partenaires d'Entraide et Fraternité travaillent à la consolidation de la paix et au dialogue entre les différentes communautés locales.

Conférence-débat, le 4 avril à l'UCL Mons à 19h30 (campus Fucam) : «Alimentation locale ? Changement global!» Avec Olivier De Schutter, ancien rapporteur des Nations unies pour le droit à l'alimentation, Pierre Gréga, chargé de cours à l'UCL Mons, et Mary Bestudio, coordinatrice de projets à DKMP (Philippines).

LE VENDREDI SAINT APPROCHE !

Voici plus d'un demi-millénaire que Lessines célèbre le Vendredi Saint à sa façon. Depuis la seconde moitié du XVIIe siècle, c'est une véritable trilogie qui s'est mise en place : office, procession et Mise au tombeau. La célébration est aujourd'hui toujours bien fervente et est devenu une célébration « en Paroisse », la nouvelle terminologie de l'ancien « Doyenné de Lessines » : un seul office pour les 10 églises de la « Paroisse de Lessines ». Fidèles ou habitants de Bois-de-Lessines, Deux-Acren, Ghoy, Lessines (« clochers » Notre-Dame de la Médaille Miraculeuse, Saint-Pierre, Saint-Roch), Ogy, Ollignies, Papignies, Wannebecq, et d'ailleurs, soyez nombreux à assister à cette célébration puissante et unique…

Et si vous souhaitez prendre part à la séculaire et traditionnelle Procession de la Mise au Tombeau, dite des Pénitents, ce vendredi 19 avril 2019, en voici les modalités habituelles :

<u>Pour les pénitents</u> :

- **À partir de 18h30 :** habillage à la salle de gymnastique du **collège Visitation-La Berlière**, parvis Saint-Pierre
- **19h25 :** départ du cortège des Pénitents vers l'église Saint-Pierre
- **19h30 :** Office solennel de la Passion
- **Vers 21h.** : sortie de la procession suivie de la Mise au Tombeau

<u>Pour les jeunes femmes «capes noires»</u> :

- **À partir de 18h30 :** habillage à la **sacristie** de l'église Saint-Pierre
- **19h30 :** Office solennel de la Passion
- **Vers 21h. :** sortie de la procession suivie de la Mise au Tombeau

Pour les «deuillantes», merci de porter un manteau noir et, si possible, une mantille ; vous pouvez vous joindre à la procession, devant le groupe des prêtres.

Pour les enfants de choeur, rendez-vous à la sacristie de l'église Saint-Pierre, à 19 heures, en vue de revêtir soutanelle rouge (ou blanche) et rochet blanc.

Conférences de Carême

L'institut de théologie propose un cycle de 3 conférences pour le temps du Carême

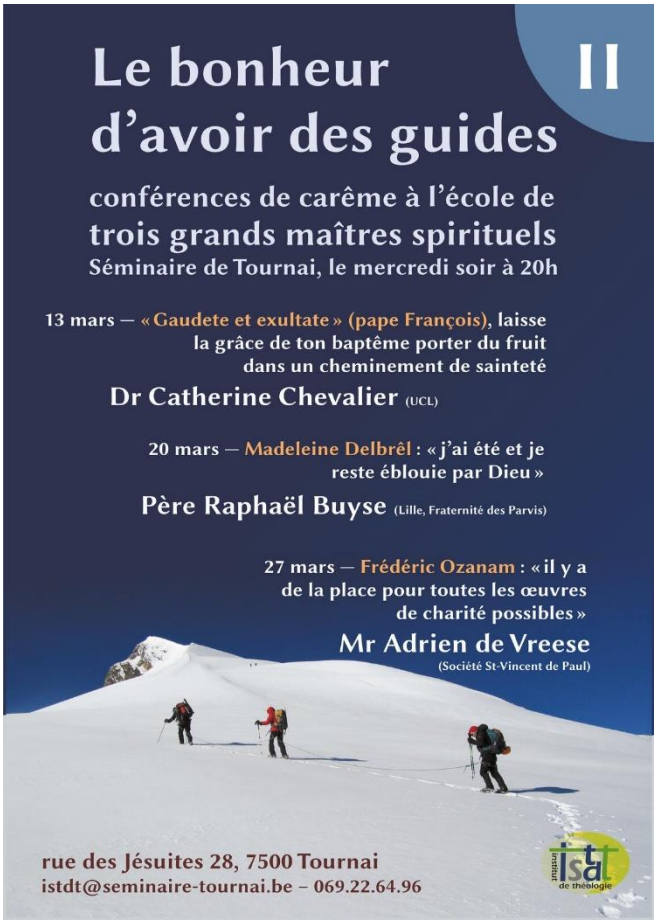

Pour celles et ceux qui voudraient notamment se rendre à la 3ème conférence du 27 mars 2019 (intervention de Adrien De Vreese), covoiturage possible. Rassemblement sur le parking devant l'entrée de l'église de Bois-de-Lessines à 18 h 40. Départ vers Tournai à 18 h 50 précise. Contact éventuel 0472 59 83 66.

L'Amicale du Gai Loisir en voyage

Le mardi 16 avril l'Amicale vous propose "Bruges et la Côte Belge"

Au programme :

10h00 café d'accueil et croissant à la Brasserie Maximiliaan van Oostenrijk

10h30 Découverte du musée du Diamant avec démonstration de la taille d'un diamant

12h00 repas au même restaurant que l'accueil café avec au menu : apéritif + hors d'œuvre - pâté maison- rôti de porc à la Brugeoise - glace- café ou thé - 1/2 b de vin maison ou 3 bières locales

14h30 départ pour la Côte Belge dans la station balnéaire d'Ostende avec temps libre

Retour : départ prévu 18h00

Départ en car de Lessines : 07h45 précises - retour ± 20h00

Paf : Membres 60€ - Non-membres 62€

Inscriptions- renseignements au Tél 068-33.85.38. au plus tard pour le 29 Mars 2019 .

Silence !

Dans ce monde, où il y a tant de bruit, c'est dans le silence que le Seigneur nous parle.
Saurons-nous l'entendre et l'écouter?
Voilà, c'est décidé, je veux faire du silence pour prier.
Mais le silence, ce n'est pas facile à faire.
Pour y arriver,
je peux regarder attentivement une seule chose je peux aussi fermer les yeux.
Si un bruit se fait entendre, je ne bouge pas, je ne tourne pas la tête.
Ainsi, je deviens responsable de mon silence.

Le silence est fragile

Mais c'est décidé, je veux faire durer mon silence, pour moi et pour les autres.
Un beau silence en présence de Dieu.
C'est déjà une prière.
J'accepte de ne rien sentir, Seigneur.
De ne rien voir, de ne rien entendre, vide de toute idée, de toute image.
Dans la nuit, me voici simplement pour te rencontrer sans obstacle.
Dans le silence de la foi, devant toi, Seigneur.

Michel Quoist - AM

Ce feuillet est également disponible sur le site internet de l'Unité pastorale : www.doyennedelessines.be

Vous pouvez également envoyer un mail à fc276364@skynet.be pour le recevoir chaque semaine en version électronique.

Editeur responsable : Michel Myle – Doyen