FEUILLET D'INFORMATION

Bois-de-Lessines, Deux-Acren, Ghoy, Houraing, Lessines St-Pierre, Lessines St-Roch, Ogy, Ollignies, Papignies, Wannebecq

N° 2019/33

www.doyennedelessines.be

Semaine du samedi 17 août au vendredi 23 août 2019

Assomption de la Vierge Marie

Mercredi 14 août

- 10h00 **MRS René Magritte** : Messe
- 16h00 **Ghoy** : Messe anticipée de l'Assomption
- 17h15 **Saint-Roch :** Messe anticipée de l'Assomption pour Charles DEBACKER
- 18h00 **Houraing :** Messe anticipée de l'Assomption (en l'honneur de la Sainte Vierge)

Jeudi 15 août

- 09h00 **Deux-Acren** : Messe (pour les membres vivants et défunts de la Confrérie ND d'Acren)
- 09h30 **Houraing** : Messe
- 10h30 **Saint Pierre** : messe
- 11h00 **Papignies** : Messe (pour des défunts)
- 18h00 **Houraing** : Messe

Messes dominicales

20ème Dimanche dans l'année

Samedi 17 août

- 16h00 **Ghoy** : Messe
- 17h15 **Saint Roch** : Messe pour René DECOSTER
- 18h00 **Houraing** : Messe

Dimanche 18 août

- 09h00 **Deux-Acren** : Messe (pour Eva THONON et pour les époux DANCET - DE BROUWER et DANCET-PANIS, à Saint Antoine pour une protection et comme messe anniversaire pour une défunte)
- 09h30 **Houraing** : Messe
- 09h30 **Ollignies** : Messe pour les défunts des familles DUBUISSON-FOSTIER-GREGOIRE et en l'honneur de St Antoine (tronc de la chapelle).
- 10h30 **Saint Pierre** : messe
- 11h00 **Ogy** : Messe
- 15h00 **Deux-Acren** : Célébration de Baptêmes
- 18h00 **Houraing** : Messe

21ème Dimanche dans l'année

Samedi 24 août

- 16h00 **Ghoy** : Messe
- 17h15 **Saint Roch** : Messe pour les époux DA ROLD-DE MARCH
- 18h00 **Houraing** : Messe
- 18h30 **Bois-de-Lessines** : Messe

Dimanche 25 août

- 09h00 **Deux-Acren** : Messe (pour les époux Joseph CRIQUIELION – Eugénie FELIX)
- 09h30 **Houraing** : Messe
- 10h30 **Saint Pierre** : messe
- 11h00 **Papignies** : Messe (pour les familles CRIQUILLION-VERSET et MARIN-VAN HASSEL)
  15h00 **Saint Roch** : Célébration de Baptêmes
- 15h00 **Scaubecq** : pèlerinage
- 18h00 **Houraing** : Messe

Messes en semaine

Lundi 19 août

- 18h00 **Porte d'Ogy** : Prière du chapelet suivie de la messe pour
- 18h30 **Houraing :** neuvaine perpétuelle suivie de la messe en remerciement à la Sainte Vierge

Mardi 20 août

- 12h00 Prière du milieu du jour en communion avec Taizé
- 18h15 **Houraing** : Vêpres
- 18h30 **Houraing :** Messe

Mercredi 21 août

- 18h00 **Deux-Acren** : Messe (en remerciement à ND)
- 18h15 **Houraing** : Vêpres
- 18h00 **Houraing :** Messe

Jeudi 22 août

- 18h15 **Houraing** : Vêpres

- 18h00 **Houraing** : Messe

Vendredi 23 août

- 18h15 **Houraing** : Vêpres
- 18h30 **Houraing :** Messe
- 19h00 **Scaubecq** : Messe

Agenda

Adoration

Chaque premier dimanche du mois de 16h00 à 18h00 en l'église d'Houraing

Pèlerinage à Notre Dame de la Médaille Miraculeuse à Paris

Le dimanche 25 août 2019,
Départ 06h00 retour à + ou – 22h00
Renseignements chez sœur Christiane à Houraing au 068 33 47 28

Conseil paroissial

La prochaine réunion du conseil paroissial d'**Ollignies** se tiendra le mercredi 21 août à 19h30 dans les locaux de l'Ollignois.
Bienvenue à toutes et à tous.

Pélerins des Maïs

Le Service Pastoral des Jeunes (SPJ) du diocèse organise chaque année les « Pèlerins des Maïs ». il s'agit de la mise en œuvre d'un des décrets du Synode des Jeunes qui demandait la mise en place d'une marche pèlerine à travers le diocèse. L'année dernière, elle s'était terminée dans le Doyenné d'Ath. Cette année, c'est de Ath que va démarrer cette marche. L'occasion de vivre tout le pélé (voir affiche) ou de participer à la journée qui se déroule le plus proche de chez nous.

Mercredi 28 août : Ath-Frasnes
Thème de la journée : vivre la confiance à travers la surprise de la rencontre
- 9h30 : Célébration d'envoi à l'église Saint-Julien d'Ath
- 10h30 : marche Ath-Houtaing
- 12h30 : pique-nique à Houtaing et temps de partage
- 14h30 : marche vers Frasnes
- 18h00 : messe à Frasnes
- 19h00 : souper à la Belle-eau
- 20h30 : Concert des Pop Corn's sur le thème « Tous en chemin » à la Belle-eau

Intéressé ? Départ possible à Houraing (09h00)

Nos écoles

Peu à peu, la rentrée scolaire se pointe à l'horizon.
Voici des dates et des lieux de contact :
Ecole Saint Roch
8, Rue des Patriotes
dernière semaine du mois d'août de 10h00 à 12h00 ou sur rendez-vous au 068-33.54.38
Ecole des Audacieux
18, Parvis saint Roch
du 24 au 31 août de 09h00 à 12h00 et de 14h00 à 17h00 ou sur rendez-vous au N° 068-33.45.80

Messe du festin

La messe du festin sera présidée par Mgr Kajuja, nonce apostolique à Bruxelles. Il convient de s'y présenter avant l'arrivée des différents groupements et délégations pour ne pas interrompre le cortège, soit avant 9h45.

Vestiaire St Vincent de Paul

Mardi : de 09h00 à 12h00
Mercredi : de 09h00 à 12h00
et de 13h30 à 15h30
Jeudi : de 13h30 à 15h00
Avenue Albert 1er, 1b (derrière l'église)

Divers

Catéchèse

Pour inscrire son enfant à la catéchèse en vue du sacrement de la confirmation, il convient de se présenter à l'un des rendez-vous (voir ci-dessous)

Date	Heure	4 lieux
Mardi 17 septembre 2019	19h30	Église de Wannebecq
Jeudi 19 septembre 2019	19h30	Église de Deux-Acren
Vendredi 20 septembre 2019	19h30	Église de Bois-de-Lessines
Samedi 21 septembre 2019	10h	Église Saint-Pierre à Lessines

Saint Pierre : Festin 2019

Appel aux bénévoles

Comme chaque année, le premier week-end de septembre, (Les samedi 31 août et dimanche 1er septembre 2019, cette année!), Lessines est en fête! Et il en est ainsi depuis plus de 400 ans!

Cortèges, animations, banquet, ripailles… sont au rendez-vous pour célébrer - comme il se doit - la libération de la ville par Sébastien de Tramasure.

La réussite des fêtes historiques du Festin repose sur l'engagement de 200 bénévoles qui souhaitent chaque année leur consacrer quelques heures.

Si toi aussi tu souhaites nous donner un coup de main et rejoindre cette formidable équipe, tu as trouvé la bonne page : voici une occasion unique pour toi de partager tes compétences!

C'est que les postes sont très variés et chacun peut donc y trouver sa place.

Un seul mot d'ordre donc :

contacte-nous au +32 (0)471 54 75 26 ou via festin@festin.be où vous trouverez les formulaires d'inscription en ligne sur notre site sous l'onglet «en pratique : contacts».

Être figurant dans le cortège

Des costumes sont à votre disposition : robin, chevalier, dame, officier, soldat, page…

Il y en a pour tous les goûts et de toutes les couleurs!

Nous vous attendons nombreux!!!

Vous pouvez aussi réserver votre costume en nous rencontrant directement lors du marché hebdomadaire, les samedis de 10h00 à 12h00 à la rue Kugé (ancienne école St Pierre) Vous trouverez également un lien vers les inscriptions sur notre site www.festin.be

Pour participer :

Si vous souhaitez devenir acteur de l'événement, que ce soit comme figurant dans le cortège ou en aidant comme bénévole, contactez-nous soit par mail (festin@festin.be) ou par téléphone (0471/54.75.26).

Vous trouverez les formulaires d'inscription en ligne sur notre site sous l'onglet «en pratique : contacts»

SAINT ROCH

Saint Roch est invoqué pour bien des raisons, on peut lui confier aussi nos maisons. Cette prière semble être celle d'un autre temps.

Bénédiction des maisons

Prière en l'honneur de Saint-Roch

Dieu tout puissant, daignez, par l'intercession du bienheureux saint Roch, recevoir avec des entrailles de père, votre peuple qui vient se jeter entre vos bras.

Dieu de bonté, guérissez-le des erreurs de l'esprit, des passions du cœur,

et délivrez-le entièrement du fléau de la peste, ainsi ceux qui craignent les coups de votre colère mériteront d'en être préservés par un trait de cette même bonté, et ceux que vous frappez avec justice pour s'être éloignés de vous, purifiez leurs péchés, ils éprouveront les effets de votre miséricorde, par Notre Seigneur Jésus Christ, Ainsi soit-il.

Oraison

Ô Dieu, le distributeur des biens célestes, qui avez accordé au bienheureux saint Roch la grâce de joindre l'innocence admirable de la vie à toutes les rigueurs de la pénitence, faites par ses mérites et par ses prières, que nous, qui avons eu le malheur de ne pas imiter son innocence, nous imitons sa pénitence.

Nous vous en prions par Jésus Christ Notre Seigneur, Ainsi soit-il !

Antienne
Nous vous saluons ô saint Roch! vous naquîtes d'une famille illustre. Dès votre naissance, parut imprimé sur votre poitrine le signe de la Croix. Par ce pouvoir dont Dieu vous favorise.

75ème Anniversaire de la Libération

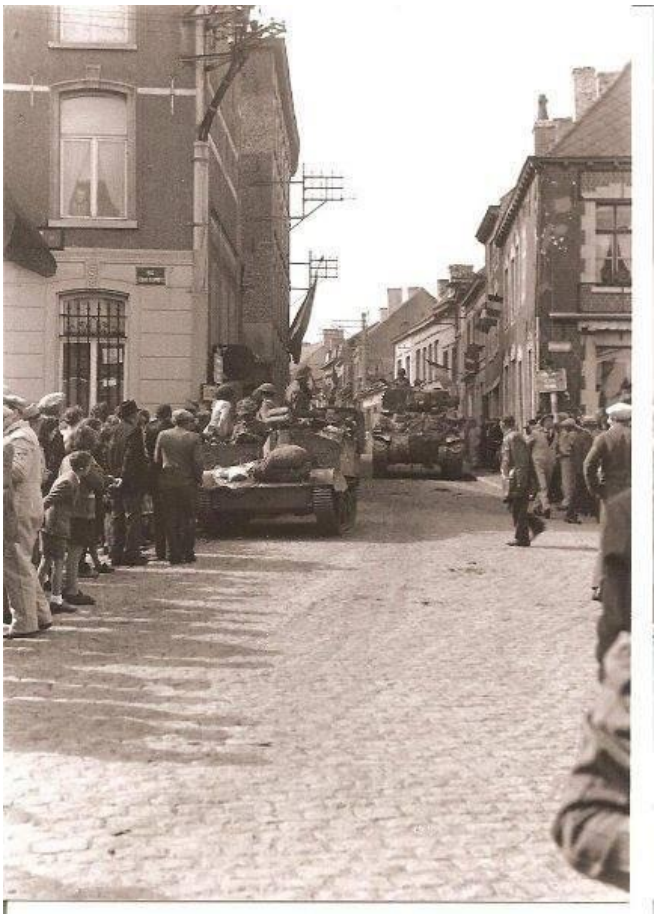

Samedi 31 août

15h00 : venant de France, entrée des forces libératrices anglaises sur la Grand-Place par la Porte d'Ogy.

15h45 : départ des véhicules militaires, rue de la Halle, rue du Progrès, avenue de l'Abatoire, chemin de Chièvres, rue Albert Ier, rue Victor Lepot, avenue Gustave Demeyer.

16h00 : Parc Waterman , formation d'un cortège

16h15 : Nouveau cimetière, hommages aux Soldats Anglais tués en 1940 – 1945.

16h45 : Parc Waterman , hommages aux soldats de l 'A.S. Zone I – A 40 (refuge le Vanneau).

17h15 : départ des véhicules militaires, rue Tramasure, rue du Progrès, rue de la Halle, Grand-rue, rue général Freyberg, rue Des Quatres Fils Aymon.

17h30 : parking de l'arsenal des pompiers, exposition des véhicules militaires – Entrée des Groupements Patriotiques dans le cour de la ferme du monastère.

Dimanche 01 septembre :
Comme en octobre 1944, ouverture du cortège du Festin par les Armées libératrices.

Une organisation du Royal Front Unique des Associations Patriotiques
Photo de Cardon Dominique

Exhortation Apostolique Post-Synodale CHRISTUS VIVIT du Saint-Père François aux jeunes et à tout le peuple de Dieu (11-/299)

Dans le Nouveau Testament

20. Si tu as perdu la vigueur intérieure, les rêves, l'enthousiasme, l'espérance et la générosité, Jésus se présente à toi comme il l'a fait pour l'enfant mort de la veuve, et avec toute sa puissance de Ressuscité le Seigneur t'exhorte : « Jeune homme, je te le dis, lève-toi » (Lc 7, 14).
21. Il y a sans doute beaucoup d'autres textes de la Parole de Dieu qui peuvent nous éclairer sur cette étape de la vie. Nous recueillerons certains d'entre eux dans les prochains chapitres.

CHAPITRE 2

JÉSUS-CHRIST TOUJOURS JEUNE

22. Jésus est «jeune parmi les jeunes afin d'être un exemple pour les jeunes et les consacrer au Seigneur». C'est pourquoi le Synode a affirmé que «la jeunesse est une période originale et stimulante de la vie, que Jésus lui-même a vécue, en la sanctifiant».

Publicité agressive ou solidarité discrète via le compte BE84 0000 0207 2059 ?

Depuis 15 ans au moins, les St- Vincent-de-Paul n'ont pas souscrit aux campagnes de publicité où la pauvreté est «commercialisée» : elles ont continué leurs activités grâce à la générosité discrète de donateurs : on peut se joindre à eux...

Ce feuillet est également disponible sur le site internet de l'Unité pastorale : www.doyennedelessines.be
Vous pouvez également envoyer un mail à fc276364@skynet.be pour le recevoir chaque semaine en version électronique.

Editeur responsable : Michel Myle – Doyen
Parvis Saint Pierre, 9 – 7860 Lessines – 068/55.28.90