FEUILLET D'INFORMATION

Bois-de-Lessines, Deux-Acren, Ghoy, Houraing, Lessines St-Pierre, Lessines St-Roch, Ogy, Ollignies, Papignies, Wannebecq

N° 2019/33

www.doyennedelessines.be

Semaine du samedi 24 août au vendredi 30 août 2019

Messes dominicales

21ème Dimanche dans l'année

Samedi 24 août

- 16h00 **Ghoy** : Messe
- 17h15 **Saint Roch** : Messe pour les époux DA ROLD-DE MARCH
- 18h00 **Houraing** : Messe (pour René CUVELIER, parents et grand parents)
- 18h30 **Bois-de-Lessines** : Messe

Dimanche 25 août

- 09h00 **Deux-Acren** : Messe (pour les époux Joseph CRIQUIELION - Eugénie FELIX)
- 09h30 **Houraing** : Messe (à Padre Pio)
- 10h30 **Saint Pierre** : messe
- 11h00 **Papignies** : Messe (pour les familles CRIQUILLION-VERSET et MARIN-VAN HASSEL)
- 15h00 **Saint Roch** : Célébration de Baptêmes
- 15h00 **Scaubecq** : pèlerinage
- 18h00 **Houraing** : Messe (pour Silva LEMAIRE)

22ème Dimanche dans l'année

Samedi 31 août

- 16h00 **Ghoy** : Messe
- 17h15 **Saint Roch** : Messe pour obtenir une guérison
- 18h00 **Houraing** : Messe

Dimanche 1er septembre

- **10h00 Saint Pierre** : messe solennelle du Festin présidée par son Excellence Monseigneur Augustine KASUJJA, Nonce Apostolique
- 18h00 **Houraing** : Messe

Attention :

- Pas de messe le matin dans les autres clochers ce dimanche (Messe solennelle du Festin à Saint-Pierre)
- Pas d'adoration de dimanche à Houraing

Messes en semaine

Lundi 26 août

- 18h00 **Porte d'Ogy** : Prière du chapelet suivie de la messe pour une intention particulière et en remerciement à la Sainte Vierge
- 18h30 **Houraing :** neuvaine perpétuelle suivie de la messe en remerciement à la Sainte Vierge

Mardi 27 août

- 10h30 **MRS Oiseau du Ciel** : Messe
- 12h00 Prière du milieu du jour en communion avec Taizé
- 18h15 **Houraing** : Vêpres
- 18h30 **Houraing :** Messe (en remerciement à Ste Monique et pour une intention particulière)

Mercredi 28 août

- 10h00 **MRS René Magritte** : Messe
- 18h00 **Deux-Acren** : Messe
- 18h15 **Houraing** : Vêpres
- 18h00 **Houraing :** Messe (en remerciement à St Augustin)

Jeudi 29 août

- 14h30 **MRS Providence** : Messe
- 18h15 **Houraing** : Vêpres
- 18h00 **Houraing** : Messe (en remerciement à St Joseph)

Vendredi 30 août

- 18h15 **Houraing** : Vêpres
- 18h30 **Houraing :** Messe (pour Joseph GERARD)
- 19h00 **Scaubecq** : Messe

Nos peines

✞ Ghislaine FOSTIEZ, veuve de Louis DEPOITRE, née à Ollignies le 27 janvier 1921 et décédée à Ellezelles le 7 août 2019. Ses funérailles ont été célébrées en l'église d'**Ollignies** le lundi 12 août 2019.

Nos joies

Le samedi, 10 août, en l'église de **Ghoy**, Nathan LIZON est entré dans la grande famille de l'église par le Baptême.
Félicitation aux parents.

Agenda

Adoration

Chaque premier dimanche du mois de 16h00 à 18h00 en l'église d'Houraing

Autour de la Vie

Programme de notre rencontre « Autour de la Vie » du mardi 3 septembre 2019
à la Cure (Centre pastoral) de 19h30 à 21h.

Selon votre souhait, nous aborderons en groupe de partage et d'échange le
sujet suivant : l'accompagnement de la fin de vie et les soins palliatifs.

D'autres questions seront également abordées en fonction des demandes :
Est-on libre de vivre ?
A-t-on la liberté de décider de mourir et comment ?
L'euthanasie … problème ?

Beaucoup de questions posées et de témoignages attendus… malgré la gravité des thèmes, nous vous assurons la joie de vivre, la bonne humeur et l' Espérance !

Moments profitables assurés pour chacun !

L'équipe.

Pélerins des Maïs

Le Service Pastoral des Jeunes (SPJ) du diocèse organise chaque année les « Pèlerins des Maïs ». il s'agit de la mise en œuvre d'un des décrets du Synode des Jeunes qui demandait la mise en place d'une marche pèlerine à travers le diocèse. L'année dernière, elle s'était terminée dans le Doyenné d'Ath. Cette année, c'est de Ath que va démarrer cette marche. L'occasion de vivre tout le pélé (voir affiche) ou de participer à la journée qui se déroule le plus proche de chez nous.

Mercredi 28 août : Ath-Frasnes
Thème de la journée : vivre la confiance à travers la surprise de la rencontre
- 9h30 : Célébration d'envoi à l'église Saint-Julien d'Ath
- 10h30 : marche Ath-Houtaing
- 12h30 : pique-nique à Houtaing et temps de partage
- 14h30 : marche vers Frasnes
- 18h00 : messe à Frasnes
- 19h00 : souper à la Belle-eau
- 20h30 : Concert des Pop Corn's sur le thème « Tous en chemin » à la Belle-eau

Intéressé ? Départ possible à Houraing (09h00)

Conseil paroissial

La prochaine réunion du conseil paroissial d'**Ollignies** se tiendra le mercredi 21 août à 19h30 dans les locaux de l'Ollignois.
Bienvenue à toutes et à tous.

Nos écoles

Peu à peu, la rentrée scolaire se pointe à l'horizon.
Voici des dates et des lieux de contact :
Ecole Saint Roch
8, Rue des Patriotes
dernière semaine du mois d'août de 10h00 à 12h00
ou sur rendez-vous au 068-33.54.38
Ecole des Audacieux
18, Parvis saint Roch
du 24 au 31 août de 09h00 à 12h00 et de 14h00 à 17h00 ou sur rendez-vous au N° 068-33.45.80

Messe du festin

La messe du festin sera présidée par Mgr Kasujja, nonce apostolique à Bruxelles. Il convient de s'y présenter avant l'arrivée des différents groupements et délégations pour ne pas interrompre le cortège, soit avant 9h45.

Vestiaire St Vincent de Paul

Mardi : de 09h00 à 12h00
Mercredi : de 09h00 à 12h00
et de 13h30 à 15h30
Jeudi : de 13h30 à 15h00
Avenue Albert 1er, 1b (derrière l'église)

Divers

Saint Pierre : Festin 2019

Appel aux bénévoles
Comme chaque année, le premier week-end de septembre, (Les samedi 31 août et dimanche 1er septembre 2019, cette année!), Lessines est en fête! Et il en est ainsi depuis plus de 400 ans!
Cortèges, animations, banquet, ripailles… sont au rendez-vous pour célébrer - comme il se doit - la libération de la ville par Sébastien de Tramasure.
La réussite des fêtes historiques du Festin repose sur l'engagement de 200 bénévoles qui souhaitent chaque année leur consacrer quelques heures.
Si toi aussi tu souhaites nous donner un coup de main et rejoindre cette formidable équipe, tu as trouvé la bonne page : voici une occasion unique pour toi de partager tes compétences!
C'est que les postes sont très variés et chacun peut donc y trouver sa place.
Un seul mot d'ordre donc :
contacte-nous au +32 (0)471 54 75 26
ou via festin@festin.be où vous trouverez les formulaires d'inscription en ligne sur notre site sous l'onglet «en pratique : contacts».

Être figurant dans le cortège
Des costumes sont à votre disposition : robin, chevalier, dame, officier, soldat, page…
Il y en a pour tous les goûts et de toutes les couleurs!
Nous vous attendons nombreux!!!
Vous pouvez aussi réserver votre costume en nous rencontrant directement lors du marché hebdomadaire, les samedis de 10h00 à 12h00 à la rue Kugé (ancienne école St Pierre) Vous trouverez également un lien vers les inscriptions sur notre site www.festin.be

Pour participer :
Si vous souhaitez devenir acteur de l'événement, que ce soit comme figurant dans le cortège ou en aidant comme bénévole, contactez-nous soit par mail (festin@festin.be) ou par téléphone (0471/54.75.26).
Vous trouverez les formulaires d'inscription en ligne sur notre site sous l'onglet «en pratique : contacts»

Catéchèse

Date	Heure	4 lieux
Mardi 17 septembre 2019	19h30	Église de Wannebecq
Jeudi 19 septembre 2019	19h30	Église de Deux-Acren
Vendredi 20 septembre 2019	19h30	Église de Bois-de-Lessines
Samedi 21 septembre 2019	10h	Église Saint-Pierre à Lessines

Pour inscrire son enfant à la catéchèse en vue du sacrement de la confirmation, il convient de se présenter à l'un des rendez-vous (voir ci-dessous)

75ème Anniversaire de la Libération

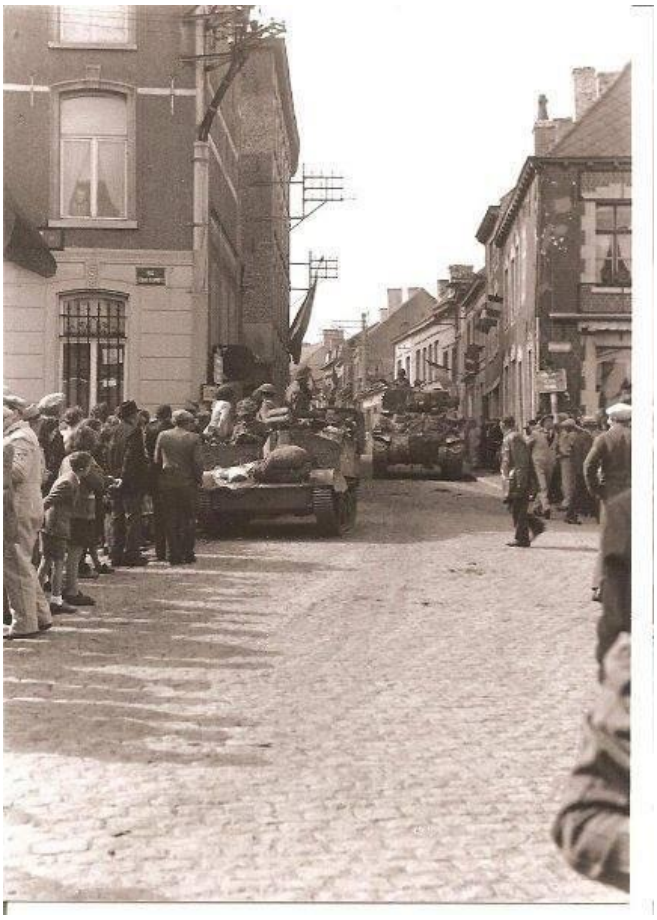

Samedi 31 août

15h00 : venant de France, entrée des forces libératrices anglaises sur la Grand-Place par la Porte d'Ogy.

15h45 : départ des véhicules militaires, rue de la Halle, rue du Progrès, avenue de l'Abatoire, chemin de Chièvres, rue Albert Ier, rue Victor Lepot, avenue Gustave Demeyer.

16h00 : Parc Waterman , formation d'un cortège

16h15 : Nouveau cimetière, hommages aux Soldats Anglais tués en 1940 – 1945.

16h45 : Parc Waterman , hommages aux soldats de l 'A.S. Zone I – A 40 (refuge le Vanneau).

17h15 : départ des véhicules militaires, rue Tramasure, rue du Progrès, rue de la Halle, Grand-rue, rue général Freyberg, rue Des Quatres Fils Aymon.

17h30 : parking de l'arsenal des pompiers, exposition des véhicules militaires – Entrée des Groupements Patriotiques dans le cour de la ferme du monastère.

Dimanche 01 septembre :
Comme en octobre 1944, ouverture du cortège du Festin par les Armées libératrices.

Une organisation du Royal Front Unique des Associations Patriotiques
Photo de Cardon Dominique

Publicité agressive ou solidarité discrète via le compte BE84 0000 0207 2059 ?

Depuis 15 ans au moins, les St- Vincent-de-Paul n'ont pas souscrit aux campagnes de publicité où la pauvreté est «commercialisée» : elles ont continué leurs activités grâce à la générosité discrète de donateurs : on peut se joindre à eux...

Repas aux fromages de la Fanfare de Deux-Acren

Ce feuillet est également disponible sur le site internet de l'Unité pastorale : www.doyennedelessines.be

Vous pouvez également envoyer un mail à fc276364@skynet.be pour le recevoir chaque semaine en version électronique.

Editeur responsable : Michel Myle – Doyen
Parvis Saint Pierre, 9 – 7860 Lessines – 068/55.28.90