FEUILLET D'INFORMATION

Bois-de-Lessines, Deux-Acren, Ghoy, Houraing, Lessines St-Pierre, Lessines St-Roch, Ogy, Ollignies, Papignies, Wannebecq

N° 2019/35

www.doyennedelessines.be

Semaine du samedi 31 août au vendredi 6 septembre 2019

Messes dominicales

22ème Dimanche dans l'année

Samedi 31 août

- 16h00 **Ghoy** : Messe
- 17h15 **Saint Roch** : Messe pour obtenir une guérison
- 18h00 **Houraing** : Messe (pour Joseph GERARD)
-

Dimanche 1er septembre

- **10h00 Saint Pierre** : messe solennelle du Festin présidée par son Excellence Monseigneur Augustine KASUJJA, Nonce Apostolique
- 18h00 **Houraing** : Messe (pour Claudy BLAIN)

Attention :

- Pas de messe le matin dans les autres clochers ce dimanche matin (Messe solennelle du Festin à Saint-Pierre)
- Pas d'adoration de dimanche à Houraing

23ème Dimanche dans l'année

Samedi 7 septembre

- 16h00 **Ghoy** : Messe
- 17h15 **Saint Roch** : Messe pour pour Léonie DUBOIS et Léon KRISPEELS.
- 18h00 **Houraing** : Messe
- 18h30 **Bois-de-Lessines** : Messe

Dimanche 8 septembre

- 09h00 **Deux-Acren** : Messe (pour les membres vivants et défunts de la Confrérie Notre-Dame d'Acren)
- 09h30 **Houraing** : Messe
- 10h00 **Saint Pierre** : messe
- 11h00 **Ogy** : Messe
- 15h00 **Ollignies** : Baptêmes
- 18h00 **Houraing** : Messe

Messes en semaine

Lundi 2 septembre
- 18h00 **Porte d'Ogy** : Prière du chapelet suivie de la messe (en remerciement à la Ste Vierge)
- 18h30 **Houraing :** neuvaine perpétuelle suivie de la messe en remerciement à la Sainte Vierge

Mardi 3 septembre
- 12h00 Prière du milieu du jour en communion avec Taizé
- 18h15 **Houraing** : Vêpres
- 18h30 **Houraing :** Messe

Mercredi 4 septembre
- 18h00 **Deux-Acren** : Messe
- 18h15 **Houraing** : Vêpres
- 18h30 **Houraing :** Messe (en remerciement à St Joseph)

Jeudi 5 septembre
- 18h15 **Houraing** : Vêpres
- 18h30 **Houraing** : Messe

Vendredi 6 septembre
- 18h15 **Houraing** : Vêpres
- 18h30 **Houraing :** Messe
- 19h00 **Scaubecq** : Messe

Nos peines

✞ Roger DEPAGIE, époux de Gilberte BOUTRIAUX, né à Lessines le 6 juin 1937 et décédé à Woluwe-Saint-Lambert le 20 août 2019. Ses funérailles ont été célébrées en l'église **St Roch** à Lessines le samedi 24 août 2019.

Agenda

Adoration

Chaque premier dimanche du mois de 16h00 à 18h00 en l'église d'Houraing
(attention : pas d'adoration le dimanche 1er septembre suite aux fêtes du festin)

Autour de la Vie

Programme de notre rencontre « Autour de la Vie » du mardi 3 septembre 2019
à la Cure (Centre pastoral) de 19h30 à 21h.

Selon votre souhait, nous aborderons en groupe de partage et d'échange le
sujet suivant : l'accompagnement de la fin de vie et les soins palliatifs.

D'autres questions seront également abordées en fonction des demandes :
Est-on libre de vivre ?
A-t-on la liberté de décider de mourir et comment ?
L'euthanasie … problème ?

Beaucoup de questions posées et de témoignages attendus… malgré la gravité
des thèmes, nous vous assurons la joie de vivre, la bonne humeur et l' Espérance !

Moments profitables assurés pour chacun !

L'équipe.

Nos écoles

Peu à peu, la rentrée scolaire se pointe à l'horizon.
Voici des dates et des lieux de contact :
Ecole Saint Roch
8, Rue des Patriotes
dernière semaine du mois d'août de 10h00 à 12h00
ou sur rendez-vous au 068-33.54.38
Ecole des Audacieux
18, Parvis saint Roch
du 24 au 31 août de 09h00 à 12h00 et de 14h00 à 17h00 ou sur rendez-vous au N° 068-33.45.80

Messe du festin

La messe du festin sera présidée par Mgr Kasujja, nonce apostolique à Bruxelles. Il convient de s'y présenter avant l'arrivée des différents groupements et délégations pour ne pas interrompre le cortège, soit avant 9h45.

Messe avec les visiteurs de malades

En l'église St-Pierre, le 17 octobre à 15h00 aura lieu la "messe des malades". Les "bien-portants" peuvent y participer aussi : le sacrement de l'onction des malades est proposé seulement aux malades.
Qui désire le recevoir peut prendre contact au 0496/543071.

Vestiaire St Vincent de Paul

Mardi : de 09h00 à 12h00
Mercredi : de 09h00 à 12h00
et de 13h30 à 15h30
Avenue Albert 1er, 1b (derrière l'église)
Attention : le vestiaire ne sera plus ouvert le jeudi

Divers

Saint Pierre : Festin 2019

Appel aux bénévoles
Comme chaque année, le premier week-end de septembre, **(Les samedi 31 août et dimanche 1er septembre 2019, cette année!**), Lessines est en fête! Et il en est ainsi depuis plus de 400 ans!
Si toi aussi tu souhaites nous donner un coup de main et rejoindre cette formidable équipe, tu as trouvé la bonne page : voici une occasion unique pour toi de partager tes compétences!
C'est que les postes sont très variés et chacun peut donc y trouver sa place.
Un seul mot d'ordre donc :
contacte-nous au +32 (0)471 54 75 26

ou via festin@festin.be où vous trouverez les formulaires d'inscription en ligne sur notre site sous l'onglet «en pratique : contacts».

Pour participer :
Si vous souhaitez devenir acteur de l'événement, que ce soit comme figurant dans le cortège ou en aidant comme bénévole, contactez-nous soit par mail (festin@festin.be) ou par téléphone (0471/54.75.26).
Vous trouverez les formulaires d'inscription en ligne sur notre site sous l'onglet «en pratique : contacts»

Catéchèse

Pour inscrire son enfant à la catéchèse en vue du sacrement de la confirmation, il convient de se présenter à l'un des rendez-vous (voir ci-dessus)

75ème Anniversaire de la Libération

Samedi 31 août

15h00 : venant de France, entrée des forces libératrices anglaises sur la Grand-Place par la Porte d'Ogy.

15h45 : départ des véhicules militaires, rue de la Halle, rue du Progrès, avenue de l'Abatoire, chemin de Chièvres, rue Albert Ier, rue Victor Lepot, avenue Gustave Demeyer.

16h00 : Parc Waterman , formation d'un cortège

16h15 : Nouveau cimetière, hommages aux Soldats Anglais tués en 1940 – 1945.

16h45 : Parc Waterman , hommages aux soldats de l 'A.S. Zone I – A 40 (refuge le Vanneau).

17h15 : départ des véhicules militaires, rue Tramasure, rue du Progrès, rue de la Halle, Grand-rue, rue général Freyberg, rue Des Quatres Fils Aymon.

17h30 : parking de l'arsenal des pompiers, exposition des véhicules militaires – Entrée des Groupements Patriotiques dans le cour de la ferme du monastère.

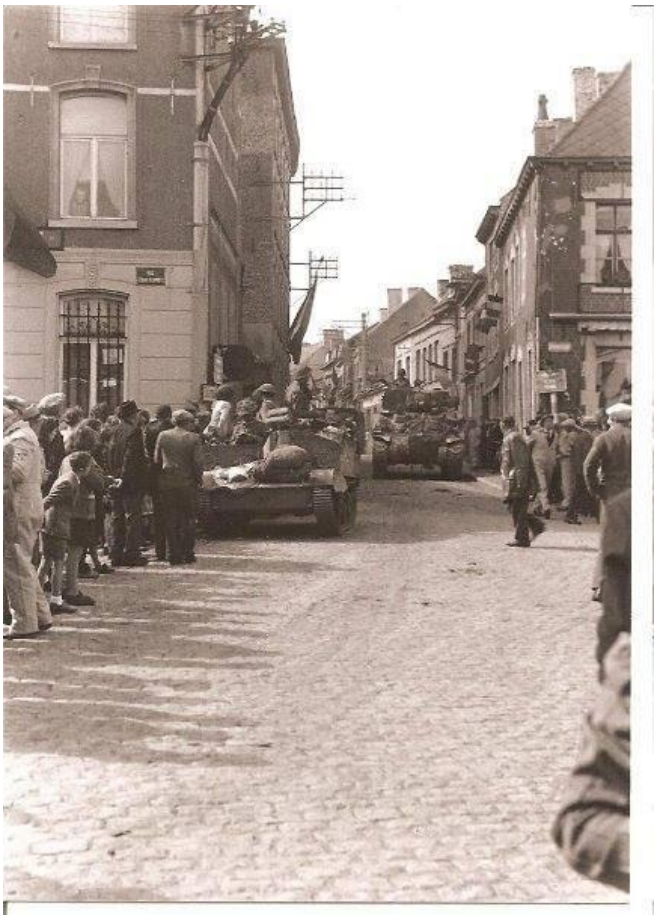

Dimanche 01 septembre :
Comme en octobre 1944, ouverture du cortège du Festin par les Armées libératrices.

Une organisation du Royal Front Unique des Associations Patriotiques
Photo de Cardon Dominique

Exhortation Apostolique Post-Synodale CHRISTUS VIVIT du Saint-Père François aux jeunes et à tout le peuple de Dieu (11-/299)

La jeunesse de Jésus

23. Le Seigneur «rendit l'esprit» (Mt 27,50) sur une croix, alors qu'il avait un peu plus de trente ans (cf. Lc 3,23).
Il est important de prendre conscience du fait que Jésus était un jeune. Il a donné sa vie à un âge considéré aujourd'hui comme l'âge d'un jeune adulte. Il a commencé sa mission publique dans la plénitude de sa jeunesse, et ainsi, «une grande lumière» (Mt 4,16) s'est manifestée, surtout quand il a donné sa vie jusqu'à la fin. Cette fin n'a pas été improvisée, mais toute sa jeunesse a été une précieuse préparation, à chacun de ses moments, car «tout dans la vie de Jésus est signe de son mystère» et «toute la vie du Christ est mystère de Rédemption».

Beau texte à méditer

Aujourd'hui, dans la nuit du monde et l'espérance de la Bonne Nouvelle, j'affirme avec audace ma foi en l'avenir de l'humanité!

Je refuse de croire que les circonstances actuelles rendront les hommes incapables de faire une terre meilleure. Je refuse de croire que l'être humain n'est qu'un fétu de paille, ballotté par le courant de la vie, sans avoir la possibilité d'influencer en quoi que ce soit le cours des événements.

Je refuse de partager l'avis de ceux qui prétendent que l'homme est à ce point captif de la nuit sans étoiles, du racisme et de la guerre, que l'aurore radieuse de la paix et de la fraternité ne pourra jamais devenir réalité.

Je refuse de faire mienne la prédiction cynique que les peuples descendront l'un après l'autre dans le tourbillon du militarisme, vers l'enfer de la destruction thermo-nucléaire.

Je crois que la vérité et l'amour sans conditions auront le dernier mot effectivement. La vie, même vaincue provisoirement, demeure toujours plus forte que la mort. Je crois fermement que, même au milieu des obus qui éclatent et des canons qui tonnent, il reste l'espoir d'un matin radieux.

J'ose croire qu'un jour tous les habitants de la terre pourront recevoir trois repas par jour pour la vie de leur corps, pour l'éducation et la culture, pour la santé de leur esprit, l'égalité et la liberté pour la vie de leur cœur.

Je crois également qu'un jour, toute l'humanité reconnaîtra en Dieu la source de son amour.

Je crois également que la volonté salvatrice et pacifique deviendra un jour la loi. Le loup et l'agneau pourront se reposer ensemble, chaque homme pourra s'asseoir sous son figuier dans sa vigne, et personne n'aura plus raison d'avoir peur.

Je crois fermement que nous l'emporterons!

MARTIN LUTHER KING
(extrait du discours du prix Nobel de la paix, décembre 1964)
AM

Publicité agressive ou solidarité discrète via le compte BE84 0000 0207 2059 ?

Depuis 15 ans au moins, les St- Vincent-de-Paul n'ont pas souscrit aux campagnes de publicité où la pauvreté est «commercialisée» : elles ont continué leurs activités grâce à la générosité discrète de donateurs : on peut se joindre à eux...

Repas aux fromages de la Fanfare de Deux-Acren

Ce feuillet est également disponible sur le site internet de l'Unité pastorale : www.doyennedelessines.be

Vous pouvez également envoyer un mail à fc276364@skynet.be pour le recevoir chaque semaine en version électronique.

Editeur responsable : Michel Myle – Doyen
Parvis Saint Pierre, 9 – 7860 Lessines – 068/55.28.90